



CARTA DEI SERVIZI
OSPEDALE PRIVATO ACCREDITATO
VILLA MARIA RIMINI

1964

La Casa di Cura Villa Maria nasce a Rimini nel 1964 ad opera di un gruppo di medici con l'intento di dare alla città nuovi e importanti servizi sanitari e di degenza

Bureau Veritas Certification



CASA DI CURA VILLA MARIA S.P.A.
 Viale Matteotti, 24 - 47921 RIMINI (RN) - Italy
 Solo oggetto di Certificazione:
 Viale Matteotti, 24 - 47921 RIMINI (RN) - Italy

Bureau Veritas Italia S.p.A. certifica che il sistema di gestione dell'organizzazione sopra indicato è stato valutato e giudicato conforme ai requisiti della norma di sistema di gestione seguente

ISO 9001:2015
Campo di applicazione

Progettazione ed erogazione di servizi di diagnosi e cura erogati in regime di degenza ordinaria e day surgery relativamente a chirurgia generale, medicina generale, oculistica, ortopedia e traumatologia, otorinolaringoiatria, lungodegenza medica, recupero e riabilitazione ortopedica; ambulatoriale relativamente al Servizio Diagnostica per Immagini, Servizio di Medicina Fisica e Riabilitativa, Servizio di Endoscopia Digestiva e Poliambulatorio.

IAF: 38

Data della certificazione originale:	09-Settembre-2008
Data di scadenza precedente ciclo di certificazione:	07-Settembre-2023
Data dell'Audit di certificazione / rinnovo:	07-Giugno-2023
Data d'inizio del presente ciclo di certificazione:	05-Luglio-2023
Soggetto al continuo e soddisfacente mantenimento del sistema di gestione questo certificato è valido fino al:	
	07-Settembre-2026

Certificato Numero: IT324220 Versione: 1 Data di emissione: 05-Luglio-2023

Giorgio Lanzafame
 GIORGIO LANZAFAME Technical Manager



Indirizzo dell'organismo di certificazione:
 Bureau Veritas Italia S.p.A., Viale Monza, 347 - 20126 Milano, Italia

Ulteriori informazioni sul campo di applicazione di questa certificazione e sui requisiti applicativi della norma del sistema di gestione sono contenute nei documenti di riferimento.

Per controllare la validità di questo certificato fare clic sul QR CODE e successivamente con questo link: <https://www.bv.com>



Bureau Veritas Certification



CASA DI CURA VILLA MARIA SPA
 Viale Matteotti, 24 - 47921 RIMINI (RN) - Italy
 Viale Matteotti, 24 - 47921 RIMINI (RN) - Italy

Bureau Veritas Certification Holding SAS - Italy Branch certifica che il sistema di gestione dell'organizzazione sopra indicato è stato valutato e giudicato conforme ai requisiti della norma di sistema di gestione seguente

UNI PdR 125:2022
Sistema di Gestione per la Parità di Genere
Campo di applicazione

Misure per garantire la parità di genere nel contesto lavorativo relativo alla Progettazione ed erogazione di servizi di diagnosi e cura erogati in regime di degenza ordinaria e day surgery relativamente a chirurgia generale, medicina generale, oculistica, ortopedia e traumatologia, otorinolaringoiatria, lungodegenza medica, recupero e riabilitazione ortopedica; ambulatoriale relativamente al Servizio Diagnostica per Immagini, Servizio di Medicina Fisica e Riabilitativa, Servizio di Endoscopia Digestiva e Poliambulatorio.

Data della certificazione originale:	18-Luglio-2025
Data di scadenza precedente ciclo di certificazione:	NA
Data dell'Audit di certificazione / rinnovo:	20-Agosto-2025
Data d'inizio del presente ciclo di certificazione:	18-Luglio-2025
Soggetto al continuo e soddisfacente mantenimento del sistema di gestione questo certificato è valido fino al:	
	17-Luglio-2028

Certificato Numero: IT344382 Versione: 1 Data di emissione: 18-Luglio-2025

Giulia Di Stefano
 Giulia Di Stefano



Indirizzo dell'organismo di certificazione: Viale Monza, 347 - 20126 Milano (MI) Italia
 Ufficio locale: Viale Monza, 347 - 20126 Milano (MI) Italia

Ulteriori informazioni sul campo di applicazione di questa certificazione e sui requisiti applicativi della norma del sistema di gestione sono contenute nei documenti di riferimento.

Per controllare la validità di questo certificato fare clic sul QR CODE e successivamente con questo link: <https://www.bv.com>





Presentazioni e principi fondamentali

Carta dei Servizi
Casa di Cura Villa Maria spa
Ospedale Privato Accreditato

a cura di
Dott. Gualtiero Antola, *Direzione Generale*
Dott. Daniele Moretto, *Direzione Sanitaria*

Grafica: Essential
Stampa: Lineastampa Rimini
Finito di stampare Aprile 2026 - rev. 18

LA MISSION DI VILLA MARIA: I PRINCIPI FONDANTI

"È questa una realizzazione che onora Rimini e che contribuisce a crescere il prestigio della città" con queste parole, il 3 novembre 1964, l'allora sottosegretario alla Presidenza del Consiglio, On. Angelo Salizzoni, iniziava il suo discorso nell'inaugurare la Casa di Cura Villa Maria.

Onorare la Città ed i suoi abitanti è sempre stato uno degli obiettivi di Villa Maria, nell'intento di dare prestazioni sanitarie sempre adeguate in qualità e professionalità. Un obiettivo che è stato raggiunto per l'eccellenza delle prestazioni e per le capacità professionali dimostrate.

Villa Maria è oggi un polo sanitario moderno, tecnologico, dotato di sale operatorie all'avanguardia, camere confortevoli, vasca riabilitativa per tutte le necessità, dal post trauma al nuoto neonatale ed una proposta ambulatoriale specialistica che copre tutte le patologie.

Coerenza-coraggio-impegno-passione-etica: in linea con questi principi, Villa Maria ha effettuato, recentemente, un profondo rinnovamento della struttura e delle tecnologie per essere al passo con i tempi e con le esigenze del paziente, che è sempre al centro della nostra attenzione. Infatti, per l'Avv. Giovanni Zaccarelli e per me, Villa Maria non è stata una semplice avventura imprenditoriale, ma qualcosa con una valenza in più.

Abbiamo sempre pensato che l'essenza della professione sanitaria fosse il servizio: noi tutti siamo al servizio di chi soffre; con la nostra professionalità ed il sorriso abbiamo il privilegio di poter offrire fiducia e sicurezza a chi ci è stato affidato. Nel nostro ospedale è iniziato un cammino di miglioramento continuo per essere, anche a livello nazionale, un esempio concreto di buona sanità; vogliamo rispondere alla domanda di salute con un servizio dai parametri qualitativi elevati che, assieme allo spirito di accoglienza, costituisce uno dei tratti distintivi di Villa Maria.



Dott.ssa Silvana Carloni Zaccarelli

Presidente Casa di Cura Villa Maria



LA VISION DI VILLA MARIA IL PAZIENTE AL CENTRO

La Casa di Cura Villa Maria è sorta negli anni '60 per volontà e per iniziativa di alcuni riminesi per offrire alla Città una struttura polispecialistica di rilievo, integrata con la Sanità Pubblica, capace di soddisfare le richieste di prestazioni qualificate sia in regime di ricovero sia in regime ambulatoriale. Tutte le risorse della Casa di Cura sono finalizzate alla salute dei pazienti nel principio della centralità della persona e nella piena soddisfazione delle sue esigenze di salute e di libertà personale.

L'ospedale garantisce ai propri pazienti:

- tutte le risorse necessarie per assicurare un appropriato iter diagnostico terapeutico ed assistenziale idoneo a ristabilire lo stato di salute del paziente;
- la sicurezza nell'esercizio della medicina, la massima assistenza ai degenti ed il rispetto della dignità e della privacy del paziente;
- una corretta e chiara informazione sullo stato di salute dell'utente e sul successivo iter diagnostico-terapeutico;
- un'attenzione alle condizioni ambientali promuovendo la qualità dell'accoglienza.
- il rispetto del tempo dell'utente, riducendo al minimo le attese e le formalità per l'accesso ai servizi, nel rispetto dei principi di appropriatezza, eguaglianza, imparzialità, continuità, diritto di scelta, partecipazione, efficienza ed efficacia. La Casa di Cura è adeguata alle norme per la tutela della Salute Pubblica e dell'ambiente.

QUATTRO IMPORTANTI TRAGUARDI: ACCREDITAMENTO, CERTIFICAZIONE DI QUALITÀ, PARITÀ DI GENERE E PERCORSO NIS2

La Casa di Cura Villa Maria, dal dicembre 2010, è accreditata definitivamente presso il Servizio Sanitario Nazionale secondo quanto stabilito dalla Delibera Regionale 327/2004 e dalla Determina Regionale 34/2011.

Dal luglio 2017, la struttura e la sua organizzazione sono risultati conformi alla nuova versione della norma ISO 9001: 2015. I requisiti di qualità sono monitorati costantemente dall'Ente certificatore per garantire continuità nel tempo e attenzione alle prestazioni erogate. Un elemento in più per la valorizzazione della qualità prestata e per la prevenzione del rischio.

Dal Luglio 2025 la Casa di Cura ha ottenuto la certificazione per la parità di genere. Nel 2025 la struttura aderisce al Percorso NIS 2 (Direttiva NIS 2 UE 2022/2555).



PRESTAZIONI IN CONVENZIONE O IN FORMA PRIVATA: LIBERTÀ DI SCELTA PER CURARSI

Villa Maria offre prestazioni sanitarie:

- in regime di accreditamento con il S.S.N.
- In forma privata per pazienti convenzionati con Assicurazioni, Casse e Mutue Assistenziali e per coloro che, anche iscritti al S.S.N., ne facciano espressa richiesta.

Le prestazioni sanitarie hanno, comunque, le medesime caratteristiche e standard di qualità.

I regimi di vario genere proposti sono in linea con il principio di scelta e libertà della cura che Villa Maria sostiene e promuove.

“...più ampia è la scelta per il cittadino migliore è la qualità che si può realizzare.”

Avv. Giovanni Zaccarelli

LA DIREZIONE: ALLA GUIDA UN TEAM DI PROFESSIONISTI

Il team responsabile della struttura è composto da importanti e valenti professionisti sia nel settore manageriale sia nel settore sanitario.

La Direzione Sanitaria sovrintende direttamente all'organico medico, al personale infermieristico e agli addetti ai servizi.

Dott.ssa Silvana Carloni Zaccarelli - Presidente
Dott. Stefano Carloni - Vice Presidente e Direttore Operativo
Rag. Giosuè Boldrini - Consigliere
Avv. Luca Zini - Consigliere
Geom. Francesco Troiani - Consigliere
Dott. Stefano Giuliano Bianchi - Consigliere
Dott. Gualtiero Antola - Direttore Generale
Dott. Graziano Valli - Collaboratore di Direzione
Dott. Daniele Moretto - Direttore Sanitario
Dott.ssa Emanuela Piva - Responsabile Qualità
Dott. Enrico Fava - Procuratore rapporti AIOP e Istituzioni

UN FUTURO DI QUALITÀ

Obiettivo della Casa di Cura è fornire ai cittadini prestazioni sanitarie sempre più appropriate ed efficaci mediante la professionalità dei medici e del personale sanitario che collaborano per il mantenimento ed il miglioramento della qualità dei servizi.

Nei prossimi anni la Direzione intende:

- Accrescere la qualità dell'accoglienza adeguandosi ai migliori standard ed alle normative vigenti.
- Progredire nel rinnovamento tecnologico con l'acquisizione di nuove apparecchiature.
- Completare la ristrutturazione del 2°, 3° e 4° piano.
- Potenziare i servizi diagnostici.
- Implementare il sistema qualità con il mantenimento e il miglioramento dei

requisiti regionali per l'Accreditamento delle strutture sanitarie mediante:

- il proseguimento dei corsi di aggiornamento e l'attivazione della formazione per mantenere e aggiornare la "clinical-competence" (Educazione Continua in Medicina);
- la revisione continua dei protocolli medico-infermieristici applicati, nell'ottica di una sempre migliore integrazione tra i professionisti e quindi di migliore efficienza nel trattamento diagnostico-terapeutico.

Particolare attenzione è rivolta alla gestione del rischio clinico; per la massima tutela dei pazienti per questo motivo ha preso avvio, all'interno della clinica, un approccio metodologico, coordinato dal Risk Manager, che mira alla partecipazione e condivisione degli obiettivi di sicurezza e qualità delle cure da parte di tutto il personale sanitario. Un primo frutto è stato la costituzione del GIAV (Gruppo di Lavoro per la Gestione del Rischio Infettivo e Uso Responsabile degli Antibiotici della Casa di Cura Villa Maria) con l'obiettivo di promuovere, implementare e verificare programmi che comportino un approccio integrato al controllo e alla gestione delle infezioni post chirurgiche e nosocomiali e l'uso appropriato degli antibiotici. In questa Casa di Cura viene adottato, nelle Unità Funzionali Chirurgiche, un protocollo che prevede la cura del dolore post-chirurgico, in accordo con le normative di riferimento (Legge Regionale n. 149 del 29 maggio 2001 e Legge n. 38/2010). Tale programma è stato adottato per abolire, nei limiti del possibile, il dolore inutile, al fine di migliorare la qualità della vita del paziente e umanizzare l'assistenza.

OSPEDALE SENZA DOLORE

È possibile una malattia senza dolore? Nell'ambito di una evoluzione della cultura medica sempre più eticamente orientata alla cura del malato piuttosto che della malattia, il controllo del dolore ha acquisito un'importanza sempre maggiore. Per questo l'Accordo tra il Ministero della Sanità, le Regioni e le Province Autonome del 24 Maggio 2001 ha stabilito le Linee Guida inerenti il Progetto "Ospedale senza Dolore". La Casa di Cura Villa Maria ha sposato il progetto istituendo al suo

interno il Comitato Ospedale Senza Dolore composto da medici ed infermieri atti a monitorare il paziente secondo protocolli definiti e condivisi fra il personale sanitario di reparto e di sala operatoria.

Nell'ambito di un programma diagnostico-terapeutico multidimensionale, l'atteggiamento appropriato è il seguente:

- individuare e trattare la causa del dolore
- attuare una terapia esclusivamente antalgica

Nello specifico il personale di AREA MEDICA valuta l'intensità del dolore del paziente mediante l'utilizzo della scala NRS o scale alternative per pazienti non collaboranti, effettua la registrazione quotidiana del punteggio della sintomatologia dolorosa sulla grafica dedicata, stabilisce il programma di terapia analgesica e lo registra in cartella.

L'AREA CHIRURGICA applica protocolli di terapia antalgica concordati con il medico anestesista per la gestione del dolore nella fase post-operatoria e registra il punteggio della sintomatologia dolorosa sulla parte dedicata alla valutazione infermieristica del protocollo stesso.

GOVERNO CLINICO E GESTIONE DEL RISCHIO



La Casa di Cura Villa Maria organizza i propri servizi secondo il metodo operativo del governo clinico visto come un sistema attraverso il quale la Casa di Cura è responsabile del miglioramento continuo della qualità dei suoi servizi e della salvaguardia di elevati standard di assistenza attraverso la creazione di un ambiente in cui possa svilupparsi l'eccellenza dell'assistenza sanitaria.

Questo per far fronte all'attualissima gestione del rischio clinico visto come l'eventualità per un paziente di subire un danno come conseguenza di un errore. L'obiettivo dunque è di operare in modo tale che l'errore sia evitato in tutte le sue forme ed è per questo che Villa Maria ha adottato un sistema organizzativo che comprende:

- **GIAV** (Gruppo di Lavoro per la Gestione del Rischio Infettivo e Uso Responsabile degli Antibiotici della Casa di Cura Villa Maria), con la consulenza del medico infettivologo Dott. Massimo Arlotti.
- **il monitoraggio delle prestazioni** sanitarie attraverso la registrazione di non conformità ed incident reporting per garantire al paziente servizi sicuri e conformi a quanto stabilito dalla normativa vigente.
- **integrazione del sistema qualità con la gestione del rischio clinico** al fine di attivare un sistema proattivo per intercettare e prevenire rischi connessi all'erogazione delle cure e altresì gestire, in fase reattiva, tutte le segnalazioni di errori finalizzate a migliorare l'organizzazione e la gestione delle prestazioni stesse. Per questo motivo la clinica continua ad investire su strumentazioni tecnologiche come il software TALETEWEB per la gestione del rischio e per la gestione del Sistema Qualità conforme alla norma Iso 9001. Nello specifico l'applicazione TALETEWEB - Gestione Del Rischio Clinico, consente alla struttura di avere a disposizione modelli di controllo a priori del rischio clinico, con l'obiettivo di prevenire il verificarsi di un errore o di un evento sentinella.

La Direttiva (UE) 2022/2555 del Parlamento Europeo e del Consiglio, nota come Direttiva NIS2 ("Network and Information Security 2") e recepita attraverso il Decreto Legislativo n. 138/2024, ha lo scopo di rafforzare la sicurezza informatica di enti pubblici e privati essenziali, imponendo gestione del rischio, misure di protezione, obbligo di notifica degli incidenti e responsabilità della direzione per garantire la continuità dei servizi critici. Villa Maria ha avviato il percorso di adesione oltre che per rispondere a una esigenza normativa condividendo la necessità di garantire la continuità dei servizi clinici e la protezione dei dati sanitari, sempre più esposti a minacce informatiche. Rafforzare la sicurezza digitale significa tutelare i pazienti, prevenire interruzioni operative e assicurare l'affidabilità delle infrastrutture sanitarie. Per la tutela del paziente e la sicurezza delle prestazioni dal 2014 è attivo un accordo di rete con l'ospedale Infermi di Rimini per la Terapia Intensiva e gli approfondimenti di 2° livello. La struttura si avvale della consulenza di un infettivologo durante la degenza.

MECCANISMI DI TUTELA E VERIFICA

VALUTAZIONE MULTIDISCIPLINARE DEI CASI CHIRURGICI COMPLESSI

Nel contesto del percorso chirurgico del paziente, Villa Maria garantisce un'approfondita valutazione dei casi caratterizzati da particolare complessità clinica, anestesiologicala e chirurgica.

Tali situazioni sono oggetto di esame da parte di un team multidisciplinare, costituito da professionisti appartenenti alle diverse aree specialistiche coinvolte nel processo di cura aventi: anestesista, chirurgo, ortopedico, cardiologo e direttore sanitario.

Il team multidisciplinare si riunisce con periodicità settimanale al fine di assicurare una valutazione integrata e condivisa del caso clinico, finalizzata alla definizione del percorso assistenziale più appropriato, nel rispetto dei principi di appropriatezza, sicurezza delle cure e qualità dell'assistenza.

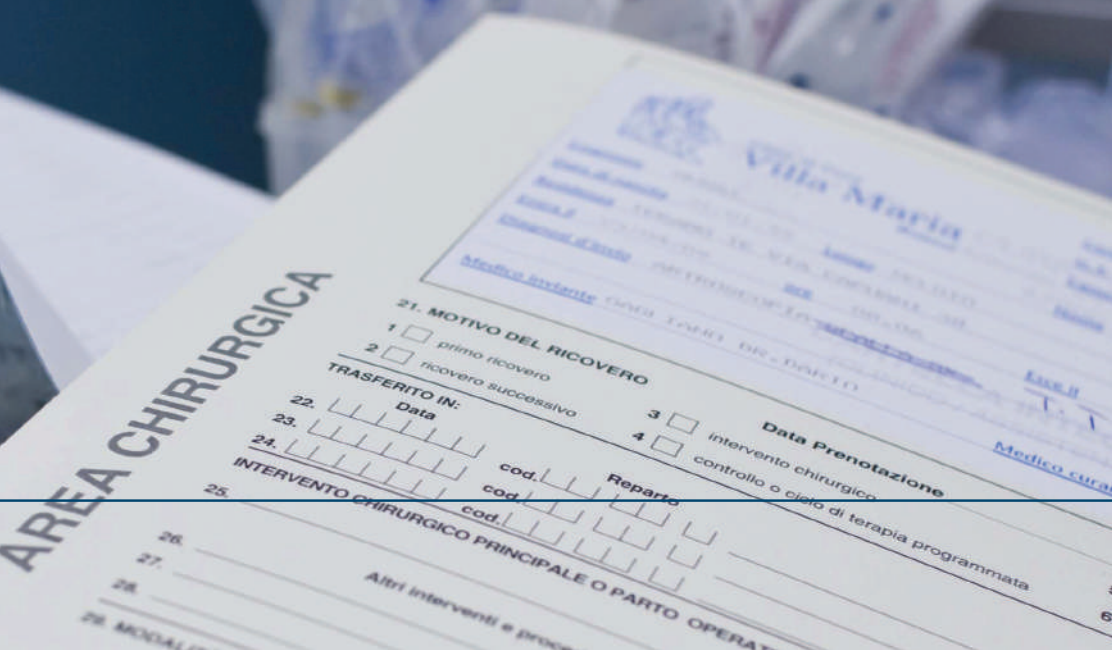

STANDARD DI QUALITÀ E STRUMENTI DI VERIFICA

Gli standard di qualità sono gli elementi e le condizioni che la Casa di Cura si impegna a rispettare per l'erogazione delle prestazioni davanti al paziente. La Casa di Cura aderisce ad AIOP - Associazione Italiana Ospedalità Privata (di cui segue gli obiettivi, gli standard qualitativi, assistenziali ed organizzativi) ad Associazione Industriali di Rimini, ad API - Associazione Piccole Imprese - ed a CDO - Compagnia delle Opere.

La Casa di Cura assicura il mantenimento degli standard di qualità garantendo il rispetto dei tempi di attesa previsti dalla normativa vigente ed è impegnata ad attivare tutte le rilevazioni possibili per il controllo degli stessi standard del ricovero mediante:

- verifica della Direzione Sanitaria e dell'Ufficio Qualità del mantenimento degli standard prefissati e degli impegni assunti;
- rilevazione sistematica dei reclami e tempi di risposta;
- elaborazione dei questionari di soddisfazione sia per i degenti che per i pazienti ambulatoriali.

RECLAMI: SEMPRE A DISPOSIZIONE DEL PAZIENTE

Il Cittadino utente può presentare reclamo, di persona o per iscritto, alla Direzione Sanitaria o all'Ufficio Qualità avvalendosi anche della scheda di segnalazione reclami.

Il reclamo viene preso immediatamente in considerazione dalle Direzioni interessate.

La Direzione fornisce risposta all'utente entro 30 giorni come previsto dalla Normativa Vigente (Legge n. 241/90).

INDAGINE SULLA SODDISFAZIONE DEI CITTADINI/UTENTI

Il Paziente può esprimere il proprio parere, che sarà tenuto nella massima considerazione, sulla qualità delle prestazioni, dei servizi e dell'assistenza, tramite la compilazione del questionario di soddisfazione che viene consegnato al momento del ricovero.

I questionari sono analizzati periodicamente dal Responsabile della Qualità e dalla Direzione che provvedono alla soluzione di eventuali fonti di disservizio ed insoddisfazione.



GLI STANDARD DI QUALITÀ

La Casa di Cura assicura il mantenimento dei seguenti standard di qualità:

Ricovero Standard:

- Tempo medio di attesa tra la prenotazione e ricovero programmato:

20 giorni

- Tempo medio che intercorre tra il ricovero e l'intervento chirurgico : **0,5 giorni**

Prestazioni Ambulatoriali

Tempo medio di attesa fra la prenotazione e l'erogazione della prestazione a pagamento:

Campi Visivi	2 giorni
ECO Doppler	2 giorni
Ecocardio	2 giorni
Ecoendoanale	3 giorni
EEG	3 giorni
EMG	3 giorni
Esame Ecografico	1 giorno
Esami di Laboratorio Analisi	1 giorno
Esami Radiologici	1 giorno
Fisioterapia	3 giorni
Gastrosopia Rettocolonsopia	3 giorni
Holter cardiaco / pressorio	3 giorni
Laserterapia	1 giorno
OCT	2 giorni
Poligrafia / Polisonnografia	3 giorni
Risonanza Magnetica	1 giorno
TAC	2 giorni
Visita Algologica	3 giorni
Vista Allergologica	3 giorni
Visita Cardiologica	2 giorni
Visita Chirurgica	1 giorno
Visita Dermatologica	1 giorno
Visita Endocrinologica	3 giorni
Visita Ginecologica	3 giorni
Visita Neurologica	2 giorni
Visita Oculistica	1 giorno
Visita Ortopedica	1 giorno
Visita Otorinolaringoiatrica	1 giorno
Visita Urologica	3 giorni



La Casa di Cura aderisce all'AIOP (Associazione Italiana Ospedalità Privata) di cui segue gli obiettivi, gli standard qualitativi, assistenziali e organizzativi.

Relativamente alle prestazioni in Accreditemento, si precisa che le stesse vengono erogate nel rispetto dei contratti di fornitura e dei principi che regolamentano le liste di attesa.

Il tempo medio di consegna dei referti radiologici e Risonanza Magnetica: **2 giorni**

Il tempo medio di consegna dei referti di laboratorio: **2 giorni**

Esami culturali: **7 giorni**

Il tempo medio di attesa per la consegna della copia della cartella clinica o estratti: **20 giorni**

La Casa di Cura assicura, al momento della dimissione, la consegna della lettera di dimissione contenente tutte le informazioni utili al medico di base: **100%**

Identificazione del personale attraverso il cartellino di riconoscimento: **100%**

Qualità dell'accoglienza

Si assicura la pulizia delle camere di degenza e dei servizi igienici: **2 volte al giorno**

Il cambio della biancheria: sempre al bisogno

La Direzione assicura la risposta ad eventuali reclami pervenuti entro **30 giorni**



SIGNA
Explorer

PRESTAZIONI E SERVIZI

Villa Maria è strutturata per erogare i principali e più importanti servizi sanitari, di tipo ambulatoriale, diagnostico, riabilitativo e di ricovero.

Di primaria importanza il raggiungimento dell'eccellenza in alcuni campi applicativi così come la possibilità di coprire l'intero iter delle prestazioni del paziente, dalla diagnosi alla cura.

Attività ambulatoriali

- **Servizio di ENDOSCOPIA DIGESTIVA:**
 - Esofago-gastro-duodenoscopia, Breath Test (test sul respiro per la determinazione di Helicobacter Pylori)
 - Pancolonscopie
 - Idrocolonterapia
- **Servizio di RADIOLOGIA** digitale wireless a ridotta emissione di raggi
- **Servizio di ECOGRAFIA** con diagnostica internistica e studio degli organi
- **Servizio di RISONANZA MAGNETICA** ad alta definizione con apparecchiatura da 1,5 Tesla
- **Servizio di TOMOGRAFIA ASSIALE COMPUTERIZZATA (TAC)**
- **Servizio di PUNTO PRELIEVI**
- **Servizio di TERAPIA FISICA** con rieducazione motoria, neuromotoria e funzionale, posturale con metodiche specialistiche
- **Servizio di RIABILITAZIONE IN ACQUA** con vasca a 3 altezze e acqua riscaldata a 33°C.
- **Servizio di NUTRIZIONE, BENESSERE e CORRETTO STILE DI VITA**
- **Servizio di POLIAMBULATORIO** polispecialistico

Attività di ricovero (ordinario/day surgery)

- Unità Funzionale di **CHIRURGIA GENERALE** che comprende: chirurgia tradizionale e laparoscopica, colon-proctologica per via laparotomica e laparoscopica, chirurgia bariatrica, chirurgia flebologica, chirurgia ginecologica tradizionale/laparoscopica/endoscopica e mininvasiva, chirurgia plastica e ricostruttiva
- Unità Funzionale di **OCULISTICA:** diagnosi delle patologie corneali e retiniche, esecuzione dei trattamenti di laser terapia per la cura delle malattie della retina, chirurgia della cataratta e del glaucoma
- Unità Funzionale di **ORTOPEDIA:** chirurgia protesica, dell'arto superiore, della mano, dell'arto inferiore, del piede e della colonna vertebrale
- Unità Funzionale di **OTORINOLARINGOIATRIA:** trattamento delle patologie che coinvolgono i tradizionali distretti di questa disciplina specialistica mediante tecniche tradizionali e/o laparoscopiche/endoscopiche
- Unità Funzionale di **MEDICINA GENERALE e LUNGODEGENZA MEDICA:** nel Reparto di Area Medica vengono trattati sia ricoveri di Medicina Interna in fase acuta sia ricoveri di Lungodegenza Medica
- Unità Funzionale di **RECUPERO e RIABILITAZIONE** che usufruisce di Palestra, Fisiokinesi e Piscina Riabilitativa

LA STRUTTURA DI VILLA MARIA



VILLAMARIA
OSPEDALE PRIVATO ACCREDITATO RIMINI

La Struttura ha 120 posti letto autorizzati e accreditati con il SSN. Le camere di degenza sono dotate di servizi igienici, climatizzazione e televisione a fronte del pagamento di una tariffa giornaliera. La Casa di Cura è dotata di un sistema di rilevazione di fumo ed antincendio (idranti ed estintori). Le uscite di sicurezza sono individuate da apposite luci di emergenza.

la Casa di Cura è articolata su 6 piani

Piano Seminterrato	<ul style="list-style-type: none"> • Endoscopia Digestiva • Palestra e Piscina Riabilitativa 	<ul style="list-style-type: none"> • Ambulatorio Fisioterapico • Ufficio approvvigionamenti • Deposito farmaci 	<ul style="list-style-type: none"> • Sala Riunioni/Convegni • Cucina • Guardaroba
Piano terra	<ul style="list-style-type: none"> • Reception, Centralino ed Informazioni • Presidenza • Direzione Generale • Direzione Sanitaria • Ufficio Qualità • Ufficio Segreteria • Ufficio Economato • Ufficio Cartelle Cliniche • Ufficio Personale 	<ul style="list-style-type: none"> • Ufficio Accettazione Ricoveri • Ufficio Contabilità • Ufficio Servizi Informatici • Centro Gestioni Emergenze • Ufficio Cassa e Prenotazioni Ambulatoriali • Servizio di Radiologia ed Ecografia • Ambulatori di laserterapia • Risonanza Magnetica 	<ul style="list-style-type: none"> • TAC • Punto Prelievi • Ambulatori specialistici per interni ed esterni • Ambulatorio Chirurgico • Sale di attesa per pazienti ambulatoriali esterni • Bar • Cappella
I° Piano	<ul style="list-style-type: none"> • Sale operatorie • Sale di attesa per pazienti ambulatoriali esterni • Ambulatori specialistici 	<ul style="list-style-type: none"> • Sala di Preparazione e attesa per Chirurgia Oculistica ambulatoriale • Servizio di Ecografia 	<ul style="list-style-type: none"> • Unità Funzionale di Oculistica • Reparto di Degenza Breve per Chirurgia Polispecialistica
II° Piano	<ul style="list-style-type: none"> • Unità Funzionale di Ortopedia 		
III °Piano	<ul style="list-style-type: none"> • Unità Funzionale di Chirurgia Generale 	<ul style="list-style-type: none"> • Unità Funzionale di Otorinolaringoiatria 	<ul style="list-style-type: none"> • Unità Funzionale di Recupero e Riabilitazione
IV° Piano	<ul style="list-style-type: none"> • Unità Funzionale di Medicina Generale e Lungodegenza Medica 		



CENTRO
FISIOTERAPIA
IN ACQUA
VILLAMARIA

0000000000
0000000000
0000000000

0000000000
0000000000
0000000000



0000000000
0000000000
0000000000

0000000000
0000000000
0000000000

H 0.90



GUIDA ALLE PRESTAZIONI DI RICOVERO E CURA

A photograph of a busy call center. In the foreground, a man in a white shirt and blue tie is smiling and talking on a mobile phone. Behind him, a woman in a white shirt is also smiling and talking on a mobile phone. In the background, another woman with glasses is visible, also smiling. The setting is a modern office with large windows and computer monitors. The overall atmosphere is positive and professional.

MODALITÀ DI ACCESSO AL RICOVERO OSPEDALIERO

Informazioni e prenotazioni ricoveri : Tel 0541 58411

Dove recarsi

Ufficio Accettazione Ricoveri (piano terra)

dal lunedì al venerdì orario 7.00 / 18.00 sabato orario 7.00 / 12.00

Reception nei giorni festivi e durante la chiusura dell'Ufficio ricoveri

Documentazione da portare per ricovero in convenzione

- richiesta del medico di base
- tessera sanitaria
- documento di identità
- documentazione sanitaria precedente

Cosa portare in Casa di Cura

- Esami ed accertamenti diagnostici già eseguiti ed eventuali copie di cartelle cliniche di ricoveri precedenti.
- Documentazione sanitaria relativa a problematiche internistiche (cardiologiche, allergie, etc.)
- Effetti personali, biancheria personale, vestaglia, pantofole, asciugamani e, facoltativamente, posate personali e acqua minerale. Ai pazienti paganti, la Casa di Cura offre un set cortesia contenente sapone, spazzolino, dentifricio e bagno schiuma, oltre alla biancheria da bagno.

La Direzione non si assume alcuna responsabilità per denaro e valori di proprietà dei pazienti.

Accoglienza ed informazioni

Il paziente che viene ricoverato è accolto dal personale dell'ufficio amministrativo e, se ha già effettuato il percorso di valutazione preoperatoria, viene indirizzato al reparto di degenza assegnato. Qualora invece debba ancora effettuare la valutazione preoperatoria, il paziente verrà affidato ad apposita unità infermieristica che curerà personalmente il suo percorso diagnostico. Il personale sanitario, amministrativo e di reception è sempre a disposizione del degente per qualsiasi informazione. I requisiti di qualità sono monitorati costantemente dall'Ente certificatore per garantire continuità nel tempo e attenzione alle prestazioni erogate. Un elemento in più per la valorizzazione della qualità prestata.



MODALITÀ DI ACCESSO ALLE PRESTAZIONI AMBULATORIALI

Ufficio informazioni e prenotazioni Tel 0541 58411.

dal lunedì al venerdì dalle 7.30 alle 19.00, sabato dalle 7.30 alle 12.30.

Informazioni utili

Per le prestazioni in convenzione è richiesta la prescrizione del medico di base. Il ticket o il pagamento dell'intera prestazione dovrà essere effettuato presso l'Ufficio Cassa che si trova al Piano Terra.

Si consiglia di portare con sé eventuali diagnostiche e referti precedenti.

Luogo e orari di ritiro dei referti

Reception dal lunedì al sabato, dalle 7.00 alle 20.00.

Endoscopia Digestiva dal lunedì al sabato, dalle 10.00 alle 12.00.

I giorni e gli orari saranno suscettibili di variazioni secondo le esigenze organizzative.





Prestazioni ambulatoriali

- Visita allergologica
- Visita angiologica
- Visita cardiologica
- Visita chirurgica
- Visita chirurgia plastica
- Visita dermatologica
- Visita dietologica/nutrizionale
- Visita endocrinologica
- Visita gastroenterologica
- Visita ginecologica
- Visita geriatrica
- Visita medicina interna
- Visita neurologica
- Visita oculistica
- Visita oncologica
- Visita ortopedica
- Visita otorinolaringoiatrica
- Visita pneumologica
- Visita reumatologica
- Visita urologica
- Elettroencefalogramma
- Elettromiografia
- Elettrocardiogramma
- Ecocardiogramma-Ecocolordoppler cardiaco
- Ecodoppler dei tronchi sovraortici (TSA)
- ECG da sforzo
- Holter cardiaco e pressorio
- Ossigeno-Ozonoterapia
- Autoemoinfusioni con Ozono (GAE)
- Ecografia addominale
- Ecografia muscolo tendinea ed articolare
- Ecografia delle parti molli
- Ecografia della tiroide
- Ecografia endoanale / endorettale
- Ecografia testicolare / peniena
- Ecografia ostetrico-ginecologica
- Esofagogastroduodenoscopia
- Breath Test (Helicobacter Pylori)
- Rettocolonscopia diagnostica ed operativa con sedazione cosciente e profonda
- Manometria anale
- Idrocolonterapia
- Test del microbiota
- Campi visivi
- Esercizi Ortottici
- Laser dermatologici
- Laser oculistica
- OCT
- Mappa corneale
- Tonometria oculare
- Esame audiometrico
- Poligrafia
- Polissonnografia
- Spirometria
- Test allergologici
- Medicina estetica
- Infiltrazioni eco/RX guidate
- Esami radiologici
- Ortopantomografia
- Risonanza magnetica 1,5 Tesla
- Tac a 128 strati
- Fisioterapia
- Laserterapia
- Esami di laboratorio
- Terapia del dolore
- Piscina riabilitativa

CONVENZIONI

La prestazione è a carico del paziente con tariffe agevolate rispetto al listino.

La convenzione è valida per prestazioni ambulatoriali. Per i ricoveri è da concordare.

A.C. RIMINI 1912
AGENZIA DELLE ENTRATE
API ASSOCIAZIONE PICCOLE E MEDIE INDUSTRIE
ASCOR Rimini
ASS. FERROVIARI E DOPOLAVORO FERROVIARIO RIMINI
ASSOCIAZIONE COMMERCianti DEL BORGO S. GIULIANO
ASSOCIAZIONE FINANZIERI
ASSOCIAZIONE ITALIANA ALBERGATORI RIMINI
ASSOCIAZIONE MARINAI
ASSOCIAZIONE NAZIONALE CARABINIERI
ASSOCIAZIONE NAZIONALE PENSIONATI
ATHENA CENTRO MEDICO
BANCA POPOLARE DELL'EMILIA ROMAGNA
CARIM
CISL - CONF. ITALIANA SINDACATI LAVORATORI
CNA - CONFARTIGIANATO
COMIPA - RIVIERA MUTUA - RIVIERA BANCA
COMPAGNIA DELLE OPERE DI RIMINI
CONAD CARD
COOPERATIVA RIMINESE DI CONSUMO
CRABS 1947 BASKET
CREDITO VALTELLINESE
DIAPASON COOPERATIVA SOCIALE
DIPENDENTI VILLA MARIA
FABI - CENTRO SERVIZI
FEDERALBERGHI RIMINI - ASSOCIAZIONE ALBERGATORI DI RIMINI
GRUPPO SOCIETÀ GAS RIMINI (SGR - ADRIAGAS - SGR SERVIZI - INTERVENTO PRONTO 24H - UTILIA)
NOVOMATIC
POLIAMBULATORIO SFERA MEDICA
POLICLINICA IGEA
PREFETTURA DI RIMINI E QUESTURA DI RIMINI
REGGIMENTO ARTIGLIERIA RIMINI E PESARO
REPUBBLICA DI S.MARINO - ISS
ROMAGNA BANCA
SINDACATO AUTONOMO DI POLIZIA
SNALS - SINDACATO LAVORATORI SCUOLA
SOCIETÀ DE BORG
USD SANTA GIUSTINA
UNINDUSTRIA
ZEINTA DE BORG
ZUCCHETTI



ASSICURAZIONI

La prestazione è a carico della società di assicurazione con eventuale franchigia a carico del paziente. In base ai singoli accordi la copertura può essere valida per prestazioni ambulatoriali e/o di ricovero.

ALLIANZ - PERSONAL ALLIANZ
AON
ASSIRETE - UNICREDIT
AXA - INTERPARTNER ASSISTENZA SERVIZI - AXA CARING
BLUE ASSISTANCE / ITAS / INSALUTE
CAMPA ASSICURAZIONE - CESARE POZZO - CONSORZIO M.U.S.A. - FIMIV
CASAGIT
CASPIE
ENPAV
FARE MUTUA
FASI OPEN
FASCHIM
FASI
FASDAC
FONDO SALUTE
GENERALI WELION (numerose convenzioni) - AGENZIE GENERALI
INAIL
MBA - COOPSAIUTE
MAPFRE WARRANTY ITALIA SPA
MY ASSISTANCE
NOBIS ASSICURAZIONI
POSTEPROTEZIONE - POSTPROTEZIONE NETWORK - POSTE VITA
PREVIMEDICAL RBM (numerose convenzioni)
PROGESA FOR ALL
SAI - SISTEMI SANITARI
SANITÀ FUTURO
SARA ASSICURAZIONI
UNISALUTE / FONDO EST / SISALUTE

MEDICINA DEL LAVORO

La prestazione è a carico dell'azienda del lavoratore.

Valido solo per prestazioni ambulatoriali.

COOP. LUCE SUL MARE
CPSA GROUP SRL
GRUPPO HERA
JOB ITALIA
ERGOCENTER MARR SPA
MEDICINA DEL LAVORO NANNI HENOS
POLIAMBULATORIO NETTUNO
POLIAMBULATORIO SAN GAUDENZIO
POLIAMBULATORIO VALTURIO
RICCI SABBIAIURA
SCM GROUP FONDERIE SCM E VILLA VERUCCHIO
SEALAB
SERINT GROUP
SOL ET SALUS





50th Anniversary
VILLAMARIA
OSPEDALE PRIVATO ACCREDITATO ROMA



PRESTAZIONI DI RICOVERO

Le Unità Funzionali sono accorpamenti tipologici interni alla Struttura dedicati a specifici servizi di intervento e cura. Ogni Unità è seguita dai Medici Libero Professionisti dell'Unità stessa, al fine di garantire le prestazioni dovute e monitorare costantemente l'andamento della degenza dei singoli pazienti. I Medici Libero Professionisti fanno riferimento al Direttore Sanitario. Le Unità Funzionali sono inserite all'interno di due aree di riferimento.

AREA CHIRURGICA

Unità Funzionale Chirurgia Generale

Nell'ambito di questa Unità Funzionale sono presenti diverse branche specialistiche:

- **Chirurgia Generale e Chirurgia colonproctologica**
- **Chirurgia Flebologica**
- **Chirurgia Plastica e Ricostruttiva**

Queste particolari specializzazioni permettono di affrontare le varie patologie con le tecniche più appropriate ed aggiornate e con trattamenti chirurgici sia tradizionali che laparoscopici.

Unità Funzionale di Oculistica

Unità Funzionale di Ortopedia

Unità Funzionale di Otorinolaringoiatria

AREA MEDICA

Unità Funzionali di Medicina Generale e Lungodegenza Medica

È l'Unità preposta alle attività di degenza e cura dei pazienti di Medicina Generale e Lungodegenza Medica.

Unità Funzionale di Recupero e Riabilitazione



AREA CHIRURGICA

Unità Funzionale Chirurgia Generale

CHIRURGIA GENERALE

Consulenti

Dott. Vittorio Corso

Specialista in Chirurgia Generale
Responsabile dell'Unità Funzionale di Chirurgia Generale

Dott. Sergio Agradi

Specialista in Chirurgia Generale

Dott. Claudio Bacchelli

Specialista in Chirurgia Generale

Dott. Alessandro Balani

Specialista in Chirurgia Generale

Dott. Antonio Capomagi

Specialista in Chirurgia d'Urgenza, Pronto Soccorso e Toracica

Dott. Vincenzo Castello

Medico Chirurgo

Dott.ssa Francesca Da Pozzo

Specialista in Chirurgia Generale

Dott. Azzam Khader

Specialista in Chirurgia d'Urgenza e Pronto Soccorso

Dott. Luigi Losacco

Specialista in Chirurgia Generale

Dott. Enrico Magni

Specialista in Chirurgia Generale

Dott. Matteo Montesi

Specialista in Chirurgia Generale

Dott. Roberto Santambrogio

Specialista in Chirurgia Generale

Dott. Marco Silvio Scalambra

Specialista in Chirurgia Generale

Dott.ssa Alessandra Sguera

Specialista in Chirurgia Generale

Dott. Simone Veneroni

Specialista in Chirurgia Generale

Prof. Marco Antonio Zappa

Specialista in Chirurgia Generale,
Chirurgia dell'Apparato Digerente ed Endoscopia Digestiva
Direttore Scientifico della Chirurgia Generale

Equipe Medica

Dott. Vittorio Corso

Specialista in Chirurgia Generale,
Responsabile Medico dell'Unità Funzionale
di Chirurgia Generale

Dott. Claudio Bacchelli

Specialista in Chirurgia Generale

Dott. Matteo Montesi

Specialista in Chirurgia Generale

Dott.ssa Alessandra Sguera

Specialista in Chirurgia Generale

Dott. Simone Veneroni

Specialista in Chirurgia Generale

Coordinatore Infermieristico dell'Unità Funzionale

Nicola Merra Tel 0541 58431

Centro di Formazione

S.I.C.OB Società Italiana Chirurgia dell'Obesità

S.I.C. Società Italiana di Chirurgia

Principali patologie trattate e metodiche utilizzate.

L'Unità Funzionale di Chirurgia Generale della Casa di Cura svolge attività di chirurgia sia tradizionale che laparoscopica.

- Chirurgia dello Stomaco
- Chirurgia della Coecisti e delle vie Biliari
- Chirurgia del Colon - Retto - Ano (Neoplasie, Malattie diverticolari e Malattie infiammatorie croniche intestinali)
- Prolasso del Retto
- Proctopessi sec. Longo
- Resezione Rettale (con tutte le metodiche più aggiornate)
- Rettocele
- Chirurgia del Pavimento Pelvico
- Chirurgia della Stipsi
- Incontinenza Fecale e Urinaria

- Chirurgia delle Emorroidi (con tutte le metodiche più aggiornate)
- Chirurgia della parete addominale (ernie e laparoceli)
- Chirurgia Flebologica: stripping e ministripping venosi, safenectomia semplice e complessa, flebectomia, termoablazione delle varici con la radiofrequenza o Laser (SFALT)
- Chirurgia Bariatrica (Centro S.I.C.OB)
- Chirurgia delle ulcere e delle ferite difficili (Lembi ed innesti cutanei)

Dal Maggio 2024 è operativo un protocollo con l'Ospedale Ceccarini di Riccione per la gestione delle urgenze di chirurgia bariatrica (Terapia intensiva e gli approfondimenti diagnostici - chirurgici di 2° livello).

CHIRURGIA PLASTICA E RICOSTRUTTIVA

Consulente

Dott. Claudio Bernardi

Specialista in Chirurgia Generale

Dott. Vincenzo Castello

Medico Chirurgo

Dott.ssa Adriana Pozzi

Specialista in Chirurgia Plastica e Ricostruttiva

Coordinatore Infermieristico dell'Unità Funzionale

Nicola Merra Tel 0541 58431

Principali interventi eseguiti

- Blefaroplastica sup. ed inf.
- Rinoplastica
- Otoplastica
- Lifting del collo e del volto
- Mastoplastica riduttiva ed additiva
- Mastopessi
- Addominoplastica totale e parziale
- Liposuzione polidistrettuale
- Chirurgia estetica ambulatoriale



AREA CHIRURGICA

Unità Funzionale di Oculistica

Consulenti

Dott.ssa Silvana Carloni

Specialista in Oftalmologia
Responsabile dell'Unità Funzionale di Oculistica

Dott. Francesco Gaudenzi

Specialista in Oftalmologia

Dott. Vincenzo Savoca Corona

Specialista in Oftalmologia

Equipe Medica

Dott. Paolo Caruso

Specialista in Oftalmologia

Dott. Gianluca Bianchetti

Specialista in Oftalmologia

Dott. Andrea Venè

Specialista in Oftalmologia

Dott. Stefano Volanti

Specialista in Oftalmologia

Coordinatore Infermieristico dell'Unità Funzionale

Laura Andreucci Tel 0541 58408

L'obiettivo dell'Unità Funzionale di Oculistica è la prevenzione, la diagnosi e la cura delle malattie dell'occhio. L'ampia dotazione strumentale di ultima generazione consente trattamenti chirurgici erogati prevalentemente in regime ambulatoriale e con ricovero day-surgery.

Principali patologie trattate

- Cataratta
- Glaucoma
- Uveite
- Patologia retinica, corneale, palpebrale e delle vie lacrimali

Principali attività chirurgiche

- Chirurgia della cataratta
- Chirurgia del glaucoma
- Chirurgia oftalmoplastica
- Chirurgia corneale, palpebrale e delle vie lacrimali
- Chirurgia della retina



AREA CHIRURGICA

Unità Funzionale di Ortopedia

Consulenti

Dott. Stefano Albanelli

Specialista in Ortopedia e Traumatologia

Dott.ssa Elda Andreoli

Specialista in Ortopedia e Traumatologia

Dott. Giuseppe Arciuolo

Specialista in Ortopedia e Traumatologia

Dott. Stefano Astolfi

Specialista in Ortopedia e Traumatologia

Dott. Francesco Barca

Specialista in Ortopedia e Traumatologia

Dott. Fausto Bossi

Specialista in Neurochirurgia

Dott. Alberto Busilacchi

Specialista in Ortopedia e Traumatologia

Dott. Gianluca Camillieri

Specialista in Ortopedia e Traumatologia

Dott. Fabrizio Campi

Specialista in Ortopedia e Traumatologia

Dott. Daniele Stefano Casalini

Specialista in Ortopedia e Traumatologia

Dott. Antonio Cassano

Specialista in Ortopedia e Traumatologia

Dott. Rafael Vicente Castillo

Specialista in Ortopedia e Traumatologia

Dott. Michele Conti

Specialista in Neurochirurgia

Dott. Marco Corzani

Specialista in Ortopedia e Traumatologia

Dott. Roberto Cozzolino

Specialista in Ortopedia e Traumatologia

Dott. Luca Dei Giudici

Specialista in Ortopedia e Traumatologia

Dott. Angelo Del Buono

Specialista in Ortopedia e Traumatologia

Dott. Roberto Donati

Specialista in Neurochirurgia

Dott. Andrea Faini

Specialista in Ortopedia e Traumatologia

Dott. Roberto Fiori

Specialista in Diagnostica per Immagini e Radiologia

Dott. Marco Fravisini

Specialista in Ortopedia e Traumatologia

Dott. Diego Ghinelli

Specialista in Ortopedia

Dott. Stefano Giacomini

Specialista in Ortopedia e Traumatologia

Dott. Pierluigi Giansante

Specialista in Ortopedia e Traumatologia

Dott. Giovanni Giordano

Specialista in Ortopedia e Traumatologia

Dott. Francesco Lijoi

Specialista in Ortopedia e Traumatologia

Dott. Riccardo Luchetti

Specialista in Ortopedia; Specialista in Chirurgia della Mano

Dott. Stefano Magarò

Specialista in Ortopedia e Traumatologia

Dott. Vincenzo Magliani

Specialista in Neurochirurgia e Neuropatologia

Dott. Mario Menna

Specialista in Ortopedia e Traumatologia

Dott. Loris Mirabile

Specialista in Ortopedia e Traumatologia

Dott. Andrea Moschini

Specialista in Ortopedia e Traumatologia

Dott. Daniele Nicoli

Specialista in Neurochirurgia

Dott. Riccardo Orsini

Specialista in Ortopedia e Traumatologia

Dott.ssa Provvidenza Pappalardo

Specialista in Neurochirurgia

Dott. Alessandro Parma

Specialista in Ortopedia e Traumatologia

Dott. Dimitrios Patronis

Specialista in Ortopedia e Traumatologia

Dott. Luca Pazzaglia

Specialista in Ortopedia e Traumatologia

Dott. Daniele Pierucci

Specialista in Ortopedia e Traumatologia

Dott. Giacomo Placella

Specialista in Ortopedia e Traumatologia

Dott. Alessandro Ranalletta

Specialista in Ortopedia e Traumatologia

Dott. Paolo Razzaboni

Specialista in Ortopedia e Traumatologia

Dott. Leandro Salari

Specialista in Ortopedia e Traumatologia

Dott. Paolo Salari

Specialista in Ortopedia e Traumatologia

Prof. Vincenzo Salini

Specialista in Ortopedia e Traumatologia

Dott. Francesco Saverio Sirabella

Specialista in Ortopedia e Traumatologia

Prof. Nicola Specchia

Specialista in Ortopedia e Traumatologia

Dott. Salvatore Spinnato

Specialista in Neurochirurgia

Dott. Gian Paolo Tassi

Specialista in Neurochirurgia

Dott. Roberto Timo

Specialista in Ortopedia

Dott. Marco Trono

Specialista in Ortopedia e Traumatologia

Dott. Carlo Valtulina

Specialista in Neurochirurgia

Dott. Daniele Vanni

Specialista in Ortopedia e Traumatologia

Dott. Aldo Verdenelli

Specialista in Ortopedia e Traumatologia

Dott. Mario Vitale

Specialista in Neurochirurgia

Equipe Medica**Dott.ssa Barbara Migliori**

Specialista in Chirurgia Plastica e Ricostruttiva
Referente Medico dell'Unità Funzionale di Ortopedia

Dott. Vincenzo Castello

Medico Chirurgo

Dott.ssa Simona Gabriela Rusu

Medico Chirurgo

Dott. Riccardo Varliero

Specialista in Malattie dell'Apparato Respiratorio
e Igiene preventiva

Dott.ssa Livia Visani

Medico Chirurgo

Coordinatore Infermieristico dell'Unità Funzionale

Domenico Ciocia Tel 0541 58434

Una nutrita Equipe, composta da ortopedici ciascuno dei quali particolarmente specializzato nella chirurgia protesica, dell'arto superiore, della mano, dell'arto inferiore, del piede e della colonna vertebrale consente di trattare tutte le patologie ortopediche con tecniche tradizionali, artroscopiche ed all'avanguardia. La possibilità di far fronte anche alla fase diagnostica (visita, esami di radiologia, ecografia, risonanza magnetica) e a quella del recupero funzionale post-intervento (fisioterapia e riabilitazione nella palestra e nella Piscina riabilitativa) assicura al paziente, ove previsto, un percorso di cura unitario e completo.

Principali tecniche chirurgiche**Chirurgia protesica** (ginocchio, anca, spalla e caviglia)

- Chirurgia computer navigata per protesica del ginocchio
- Chirurgia tradizionale e artroscopica dell'arto superiore (spalla, gomito, polso, mano)
- Chirurgia tradizionale e artroscopica dell'arto inferiore (anca, ginocchio, caviglia, piede)
- Alluce valgo percutaneo/mininvasivo e con tecnica tradizionale
- Traumatologia dello sport (patologie tendinee, instabilità legamentose)
- Lesioni nervose (neuroraffie e innesti)
- Trapianti tendinei
- Trapianti osteocondrali e della cartilagine
- Malformazioni congenite (mano, piede)

Chirurgia della colonna vertebrale (ernieomie, stenosi, laminectomie, stabilizzazioni rigide/elastiche/ad approccio combinato per scoliosi, artrodesi tradizionali e mininvasive, resezioni coccigee e vertebroplastiche)

Ortopedia biorigenerativa

- con cellule mesenchimali da grasso
- con PRP in collaborazione con il Centro Trasfusionale di Rimini

Il PRP (Plasma Ricco di Piastrine) è un trattamento innovativo che utilizza una piccola quantità di sangue del paziente per stimolare in modo naturale i processi di rigenerazione dei tessuti. Dopo un semplice prelievo, il sangue viene centrifugato per ottenere un concentrato ricco di piastrine, cellule che contengono preziosi fattori di crescita. Una volta reiniettato nella zona da trattare, il PRP favorisce la produzione di collagene, migliora la qualità dei tessuti e supporta i naturali meccanismi di riparazione dell'organismo. È un trattamento sicuro perché autologo (deriva dal paziente stesso), minimamente invasivo e ben tollerato. Il PRP trova applicazione oltretutto in ortopedia anche in medicina estetica e odontoiatria, con l'obiettivo di promuovere benessere, rigenerazione e recupero funzionale in modo naturale.

AREA CHIRURGICA

Unità Funzionale di Otorinolaringoiatria

Consulente

Dott. Paolo Canzi

Specialista in Otorinolaringoiatria e Patologia cervico-facciale, in Idrologia e Talassoterapia, in Audiologia

Dott. Michael Ghirelli

Specialista in Otorinolaringoiatria

Dott. Aniello Montalbano

Specialista in Otorinolaringoiatria

Equipe Medica

Dott.ssa Isabella Casagrande

Specialista in Otorinolaringoiatria e Audiologia

Dott. Sandro Venè

Specialista in Otorinolaringoiatria e Audiologia

Coordinatore Infermieristico dell'Unità Funzionale

Nicola Merra Tel 0541 58431

Tratta tutte le patologie che coinvolgono i tradizionali distretti: l'orecchio, al quale sono spesso associati disturbi uditivi, il naso e i seni paranasali, che possono portare a difficoltà respiratorie o cefalea, e la gola, sovente causa di raucedine o difficoltà nella deglutizione. I trattamenti chirurgici sono eseguiti in ricovero ordinario o in day-surgery, a seconda della complessità del caso e possono essere eseguiti con tecnica tradizionale, in endoscopia e facendo ricorso alle radiofrequenze.

Principali attività chirurgiche

- Adeno-tonsillectomia
- Microchirurgia laringea per polipi e altre patologie delle corde vocali
- Microchirurgia otologica per otiti croniche e otosclerosi
- Chirurgia funzionale del naso (settoplastica, polipectomia nasale, turbinectomia)
- Chirurgia del collo (tiroidectomia, parotidectomia, chirurgia delle ghiandole sottomandibolari, chirurgia delle neoplasie e delle malformazioni congenite)
- Chirurgia del russamento (O.S.A.S.)
- Chirurgia delle neoformazioni del volto

BLOCCO OPERATORIO

SERVIZIO DI ANESTESIA E RIANIMAZIONE

Responsabile

Dott. Alessandro Ingardia

Specialista in Anestesia e Rianimazione

Consulenti

Dott. Faramarz Ataei (ISS)

Specialista in Anestesia e Rianimazione

Dott.ssa Alessandra Bianchini

Specialista in Anestesia e Rianimazione

Dott. Alessandro Caribotti

Specialista in Anestesia e Rianimazione

Dott.ssa Rosarina Mirella Conte

Specialista in Anestesia e Rianimazione

Dott. Paolo Fabi

Specialista in Anestesia e Rianimazione

Dott.ssa Alice Iommi

Specialista in Anestesia e Rianimazione

Dott. Timoteo Pernici

Specialista in Anestesia e Rianimazione

Dott. Mario Pettoni Possenti

Specialista in Anestesia e Rianimazione

Dott.ssa Laura Rossini

Specialista in Anestesia e Rianimazione

Dott. Federico Ruggeri

Specialista in Anestesia e Rianimazione

Coordinatore Infermieristico dell'Unità Funzionale

Simone Faccioli Tel 0541 58479







AREA MEDICA

Unità Funzionale di Medicina Generale e Lungodegenza Medica

Responsabile

Dott. Andrea Grossi

Specialista in Geriatria e Gerontologia

Consulenti

Dott.ssa Laura Ciampi

Specialista in Malattie infettive

Dott.ssa Clara Ercoli

Specialista in Medicina Interna e Gastroenterologia

Dott. Antonio Giannuzzi

Medico Chirurgo

Dott. Giorgio Gobbi

Specialista in Cardiologia

Dott.ssa Annamaria Maglio

Medico Chirurgo

Dott. Bruno Doriano Sacchetti

Specialista in Geriatria e Gerontologia

Dott. Enzo Serafini

Medico Chirurgo

Dott.ssa Ersi Tabaku

Medico Chirurgo

Coordinatore Infermieristico dell'Unità Funzionale

Vincenzo Ranaldo Tel 0541 58467

Particolare attenzione viene data all'attività di prevenzione. A questo riguardo la Casa di Cura predispone ricoveri di check-up in libera professione

Nel Reparto di Area Medica di Villa Maria vengono trattati sia ricoveri di Medicina Generale in fase acuta sia ricoveri di Lungodegenza Medica. Per i primi, si è consolidata una particolare esperienza nelle malattie endocrino-metaboliche e nelle patologie legate all'ipertensione ed allo scompenso cardiaco. I ricoveri di Lungodegenza Medica, invece, sono caratterizzati da pazienti affetti da malattie degenerative-cerebrali, da pazienti con esiti da patologia acuta cerebro-vascolare (ictus, embolie, ecc.) oppure da pazienti che necessitano di un decorso post-frattura causata da traumi. In ragione dell'ampia durata di questi ricoveri, è maturata una particolare esperienza nella cura delle piaghe da decubito.

Principali patologie trattate

- Malattie cardiovascolari
- Ipertensione
- Malattie polmonari
- Malattie cerebrovascolari
- Malattie di Alzheimer
- Malattie dismetaboliche ed endocrine
- Malattie del sistema nervoso periferiche
- Diabete
- Cirrosi epatica
- Insufficienza renale

AREA MEDICA

Unità Funzionale di Recupero e Riabilitazione

Responsabile

Dott. Daniele Sarti

Specialista in Medicina Fisica e Riabilitazione

Consulente

Dott. Loris Betti

Specialista in Medicina Fisica e Riabilitazione

Coordinatore Infermieristico dell'Unità Funzionale

Nicola Merra Tel 0541 58431



Nell'Unità Funzionale di Recupero e Riabilitazione vengono formulati Progetti di Riabilitazione Individuale per il recupero e rieducazione funzionale in esiti di intervento protesico al ginocchio e all'anca. Il Progetto e i Programmi Riabilitativi sono elaborati in relazione alle necessità ed ai bisogni di cura della singola persona accolta e sono applicati da un Team di Professionisti Sanitari composto da Medici Specialisti in Medicina Riabilitativa, Fisioterapisti, Infermieri e OSS.

In regime di Libera Professione e/o con Assistenza Assicurativa, l'operatività progettuale riabilitativa dell'Unità Funzionale è rivolta anche agli esiti di interventi ortopedici riguardanti gli altri distretti articolari, i segmenti ossei degli arti e la colonna vertebrale.

Accanto alla Palestra e al Centro di Fisiokinesiterapia, dall'estate 2014 l'Unità Funzionale si avvale anche di una Piscina Riabilitativa di 55mq, 3 altezze e acqua riscaldata a 33°C.

Attività realizzata in collaborazione con Cooperativa Arcade.



PRESTAZIONI AMBULATORIALI



SERVIZIO DI DIAGNOSTICA PER IMMAGINI

■ SERVIZIO DI RISONANZA MAGNETICA

Responsabile

Dott.ssa Elisa Frazzarin

Specialista in Radiologia

Consulenti

Dott.ssa Lucia Carotti

Specialista in Radiodiagnostica

Dott. Calogero Ferrara

Specialista in Radiologia

Dott. Stefano Forlani

Specialista in Radiologia e Scienza delle Immagini

Dott. Michele Fabio La Torre

Specialista in Radiodiagnostica

Dott. Roberto Meco

Specialista in Radiodiagnostica e Scienza delle Immagini

Dott.ssa Antonella Piraccini

Specialista in Radiologia

Apparecchiatura da 1,5 Tesla con magnete superconduttivo che permette di ottenere immagini ad alta risoluzione e di elevata attendibilità diagnostica, con tempi di esecuzione brevi che consentono una minore permanenza del paziente nel magnete. L'offerta di prestazioni diagnostiche si rivolge alle seguenti tipologie di esami eseguibili con o senza mezzo di contrasto.

Neurologici

- Encefalo
- Orbite
- Ipofisi
- Orecchio medio-interno
- Articolazione temporo-mandibolare
- Colonna vertebrale

Body

- Collo/Tronchi sovraortici e mediastino

- Addome superiore
- Addome inferiore
- Colangio RM
- Prostata con tecnica multiparametrica
- UroRM

Articolare

- Spalla
- Gomito
- Mano-polso
- Bacino
- Ginocchio
- Caviglia-piede

■ SERVIZIO DI RADIOLOGIA

Responsabile

Dott.ssa Elisa Frazzarin

Specialista in Radiologia

Consulenti

Dott.ssa Lucia Carotti

Specialista in Radiodiagnostica

Dott. Calogero Ferrara

Specialista in Radiologia

Dott. Michele Fabio La Torre

Specialista in Radiodiagnostica

Dott. Roberto Meco

Specialista in Radiodiagnostica e Scienza delle Immagini

Il servizio di Radiologia è dotato di apparecchiatura digitale wireless di ultima generazione a ridotta emissione di raggi.

■ RADIOLOGIA TRADIZIONALE

Oltre alle comuni indagini radiologiche si effettuano:

- Ortopantomografo (OPT) + Telecranio

- Rachide morfodinamico
- Infiltrazioni RX guidate in collaborazione con i Medici Ortopedici della Casa Di Cura

■ SERVIZIO DI TOMOGRAFIA ASSIALE COMPUTERIZZATA (TAC) 128 STRATI

Responsabile

Dott.ssa Elisa Frazzarin

Specialista in Radiodiagnostica

Consulenti

Dott.ssa Lucia Carotti

Specialista in Radiodiagnostica

Dott. Calogero Ferrara

Specialista in Radiologia

Dott. Stefano Forlani

Specialista in Radiologia e Scienza delle Immagini

Dott. Michele Fabio La Torre

Specialista in Radiodiagnostica

Dott. Roberto Meco

Specialista in Radiodiagnostica e Scienza delle Immagini

Dott.ssa Antonella Piraccini

Specialista in Radiologia e Radiodiagnostica

Coordinatore infermieristico del Servizio

Fara Guidi tel 0541 58474

La Tomografia Assiale Computerizzata (TAC) modello GE Revolution Evo 128 strati consente di produrre immagini ad altissima definizione di qualsiasi parte del corpo (ossa, muscoli, grasso, organi e vasi sanguigni) con dosi di radiazioni ridotte al minimo (tra il 50 e l'80% in meno rispetto ad altre apparecchiature) e l'utilizzo di tecnologie di ricostruzione 3D all'avanguardia nei diversi piani dello spazio: assiale, frontale e laterale. L'apertura di 70 cm è in grado di garantire il massimo comfort e di esaminare pazienti in sovrappeso. La profondità ridotta agevola le persone moderatamente claustrofobiche. Il tavolo porta-paziente ha una portata massima di 227 Kg e consente di ottimizzare lo studio di pazienti politraumatizzati, senza spostamenti o riposizionamenti corporei.

Software e protocolli specifici

- Studio di organi e vasi con proiezioni 2D e tecniche di ricostruzione avanzate 3D.
- Studio del Colon e delle strutture circostanti per diagnosi e refertazioni veloci.
- Protocolli di screening polmonare ottimizzati per la diagnosi delle patologie polmonari.
- Software per l'eliminazione di interferenze visive dovute ai movimenti involontari ed alla presenza nelle immagini di scheletro e corpi estranei (ad esempio protesi, placche, viti).
- Panoramiche dentali (DENTASCAN) con informazioni molto dettagliate sui denti e sulla struttura dell'osso circostante per pianificare protesi e altri interventi chirurgici.

■ SERVIZIO DI ECOGRAFIA

Consulenti

Dott. Claudio Bacchelli

Specialista in Chirurgia Generale

Dott. Mario Bartolomei

Specialista in Malattie dell'Apparato Cardiovascolare

Dott. Carmelo Bucolo

Specialista in Ostetricia e Ginecologia

Dott. Pantaleo Calò

Specialista in Urologia

Dott. Sergio Capobianco

Specialista in Urologia

Dott.ssa Maria Rita Cesari

Specialista in Ostetricia e Ginecologia

Dott. Gaetano Di Fronzo

Specialista in Igiene, Medicina preventiva e Anestesiologia

Dott. Calogero Ferrara

Specialista in Radiologia

Dott.ssa Elisa Frazzarin

Specialista in Radiologia

Dott. Francesco Garofalo

Specialista in Urologia

Dott. Andrea Grossi

Specialista in Geriatria e Gerontologia

Dott. Michele Fabio La Torre

Specialista in Radiodiagnostica

Dott. Roberto Meco

Specialista in Radiodiagnostica e Scienza delle Immagini



Dott.ssa Maria Eugenia Minardi

Specialista in Gastroenterologia

Dott. Enzo Serafini

Medico Chirurgo

Dott.ssa Eleonora Rinaldi

Specialista in Endocrinologia e Malattie del Ricambio

Dott.ssa Evelina Skenderi

Specialista in Nefrologia

Dott. Gian Piero Zenchi

Specialista in Cardiologia

Il servizio è dotato di apparecchi ecografici con doppler di ultima generazione con sonde ad alta definizione lineari ed endocavitarie per lo studio degli organi addominali, tessuti superficiali, apparato muscolo-scheletrico e vascolare.

Prestazioni eseguite

- Diagnostica internistica: studio degli organi addominali, compresi i distretti retroperitoneali
- Diagnostica endocrinologica (tiroide ed altre ghiandole)
- Diagnostica nefro-urologica e ginecologica (vedasi ambulatorio di Ginecologia)
- Diagnostica delle strutture superficiali (cute e sottocute, linfonodi, strutture muscolo-tendinee ed articolari)
- Diagnostica vascolare: studio diretto non invasivo con ecocolor Doppler della patologia dei vasi arteriosi e venosi
- Diagnosi del globo oculare: ecografia dell'orbita ed ecografia del globo oculare
- Ecografie endoanali ed endorettali con tecnologie 2D e 3D

- Infiltrazioni ecoguidate in collaborazione con i medici ortopedici della Casa Di Cura
- Ago aspirato ecoguidato della tiroide
- Ecografie reumatologiche
- Ecografie testicolari-peniene

TECNICI DEL SERVIZIO DI DIAGNOSTICA PER IMMAGINI

Gianluca Mughetti - Coordinatore dei Tecnici

Tommaso Bargellini

Marco Castellani

Andrea Cecchini

Igli Dragovoja

Nicolò Drudi

Davide Giulianelli

Pietro Lisi - Amministratore di Sistema

Nicole Sapucci

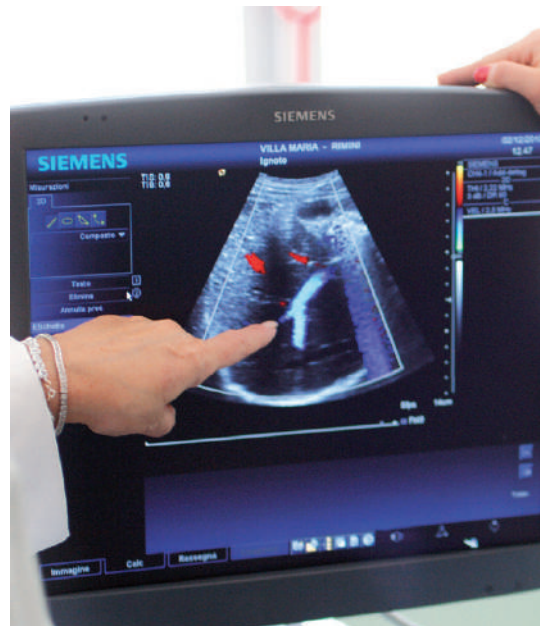

SERVIZIO DI ENDOSCOPIA DIGESTIVA

Consulenti

Dott. Danilo Accorsi

Specialista in Chirurgia d'Urgenza e Pronto Soccorso

Dott. Davide Lo Cuoco

Specialista in Gastroenterologia ed Endoscopia Digestiva

Dott.ssa Maria Eugenia Minardi

Specialista in Gastroenterologia

Dott. Stefano Rabitti

Specialista in Gastroenterologia

Coordinatore Infermieristico del Servizio

Fara Guidi Tel 0541 58474

Prestazioni eseguite

Esofagogastroduodenoscopia con biopsia e determinazione di HP (*Helicobacter Pylori*)

- Rettoscopie semplici e anoscopie
- Rettocolonscopie (diagnostiche e operative)
- Idrocolonerapia
- Inserimento e rimozione di palloncino gastrico
- Test del Microbiota

Tali prestazioni sono eseguite anche in sedazione cosciente. In regime di libera professione è possibile eseguire l'Esofagogastroduodenoscopia e la Pancolonscopia in sedazione profonda con la presenza dell'anestesista. Si esegue, sempre in regime di libera professione, il Breath Test (test sul respiro per la determinazione di *Helicobacter Pylori*) ed il Test del Microbiota.

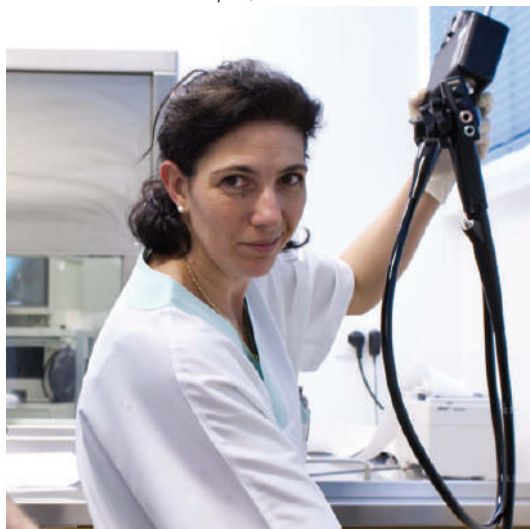

SERVIZIO DI NUTRIZIONE, BENESSERE E CORRETTO STILE DI VITA

Dott. Domenico Tiso

Medico Chirurgo

Prestazioni eseguite

- Visite Nutrizionistiche
- Analisi degli stili di vita
- Dietoterapia e nutrizione clinica
- Percorsi di formazione alla consapevolezza
- Programmi di educazione alimentare

Dott.ssa Lucia Vallesi

Biologa Nutrizionista

Prestazioni eseguite

- Anamnesi clinica e nutrizionale
- Valutazione della composizione corporea
- Diete personalizzate
- Visite bariatriche nutrizionali

SERVIZIO DI CARDIOLOGIA

Dott. Roberto Manopulo

Specialista in Cardiologia, Gerontologia,
Geriatría, Pronto soccorso e Terapia d'Urgenza

Dott. Mario Bartolomei

Specialista in Malattie dell'Apparato
Cardiovascolare

Dott. Gaetano Di Fronzo

Specialista in Igiene, Medicina Preventiva,
Anestesiologia e Rianimazione

Dott. Tommaso Lisi

Specialista in Cardiologia

Dott. Gian Piero Zenchi

Specialista in Cardiologia

Prestazioni eseguite

- Elettrocardiogramma
- Visita Cardiologica
- Ecocardiogramma
- Test da Sforzo
- Holter Cardiaco e Pressorio
- Ecocolordoppler dei tronchi sovraortici (TSA)

SERVIZIO DI PUNTO PRELIEVO

La Fase Analitica è affidata ad un laboratorio esterno in regime di service.

Sono fornite prestazioni di :

- Chimica Clinica
- Ematologia-Coagulazione
- Urologia
- Siero-Immunologia
- Immunometria
- Endocrinologia
- Farmaci-Tossicologia
- Citologia
- Microbiologia
- Medicina del Lavoro

Qualità delle prestazioni fornite

La qualità dei risultati forniti è controllata dalla Direzione della Casa di Cura che verifica la partecipazione a qualificati programmi di controllo intra e interlaboratorio da parte del Laboratorio che esegue la fase analitica in regime di Service. Per i settori di Ematologia e Coagulazione, Immunometria-Immunosierologia e Chimica Clinica, il laboratorio è soggetto ai controlli di qualità da parte della Regione Emilia Romagna.

SERVIZIO DI TERAPIA FISICA

Responsabile

Dott. Daniele Sarti

Specialista in Medicina Fisica e Riabilitazione

Consulente

Dott. Loris Betti

Specialista in Medicina Fisica e Riabilitazione

Attività realizzata in collaborazione con la Cooperativa Arcade.

Le principali "Aree di Intervento" riabilitativo si possono ricondurre a tutto ciò che rientra nelle macro categorie definite:

- Interventi chirurgici
- "Stiramenti muscolari"
- Distorsioni (traumi distorsivi) alle articolazioni (ginocchio, spalla, caviglia, ecc.)
- Traumi della strada ("colpo di frusta")
- Traumi e microtraumi alle articolazioni minori (mani, piedi, dita)
- Infiammazioni osteoarticolari (tendiniti, borsiti, ecc.)
- Lombalgie e lombosciatalgie (mal di schiena cronico e acuto - "colpo della strega")
- Patologie neurologiche
- Problematiche "urologiche" e "ginecologiche" (ad es. incontinenza urinaria maschile e femminile)

I principali trattamenti riabilitativi offerti e impostati sulle esigenze della singola persona sono:

- Rieducazione motoria, neuromotoria e funzionale
- Rieducazione Posturale con metodiche specialistiche quali Mèzieres, Manipolazione Fasciale, Linfodrenaggio, Maitland, Mc Kenzie
- Rieducazione Posturale Globale, Corpo e Coscienza
- Trattamento di patologie ortopediche con Onde d'Urto
- Osteopatia
- Rieducazione del Pavimento Pelvico
- Linfodrenaggio
- Massoterapia
- Laserterapia
- Tecar terapia
- Elettrostimolazione
- Ultrasuoni
- Tens

Nell'ottica di offrire ai pazienti trattamenti personalizzati in base alla patologia che li affligge, si potranno offrire **"Pacchetti Riabilitativi"** generalmente composti da una combinazione di:

- **Terapia manuale:** prevede l'applicazione di una o più terapie (massaggio distrettuale/globale, mobilizzazione segmentaria attiva/passiva; rieducazione segmentaria/multi distrettuale).
- **Terapia strumentale:** prevede una combinazione delle terapie fisiche a catalogo: elettrostimolazioni, laser, ultrasuono, tens, magnetoterapia, ecc. (ad esclusione della terapia con onda d'urto).
- **Riabilitazione funzionale:** prevede esercizi per il rinforzo muscolare ed il recupero del gesto.



Dall'estate 2014 il servizio di terapia fisica si avvale anche di una Piscina Riabilitativa di 55 mq. con 3 diverse altezze ed acqua riscaldata a 33° in cui vengono svolte le seguenti attività:

- rieducazione pre e post operatoria
- rieducazione sportiva
- rieducazione e prevenzione per lombalgie, dorsalgie, cervicalgie, dolori artrosici, patologie da sovraccarico
- ginnastica dolce watsu e ginnastica posturale
- idromassaggio
- ginnastica pre e post parto
- acquaticità neonatale

Sono presenti trattamenti individuali personalizzati, all'interno di un gruppo e collettivi, con predisposizione di pacchetti da 5 o più sedute.



AMBULATORIO DI CHIRURGIA GENERALE

Dott. Claudio Bacchelli
Specialista in Chirurgia Generale

Dott. Stefano Canuti
Specialista in Chirurgia Generale
e Chirurgia Vascolare

Dott. Vittorio Corso
Specialista in Chirurgia Generale

Dott. Enrico Magni
Specialista in Chirurgia Generale

Dott. Matteo Montesi
Specialista in Chirurgia Generale

Dott. Domenico Samorani
Specialista in Apparato Digerente,
Endoscopia Digestiva

Oncologia della Mammella

Dott.ssa Alessandra Sguera
Specialista in Chirurgia Generale

Dott. Simone Veneroni
Specialista in Chirurgia Generale

Prestazioni eseguite

- Visita
- Interventi ambulatoriali
- Manometria anale

AMBULATORIO DELLE FERITE DIFFICILI

Dott. Vittorio Corso
Specialista in Chirurgia Generale

Dott. Claudio Bacchelli
Specialista in Chirurgia Generale

Prestazioni eseguite: trattamento di ulcere, piaghe e ferite chirurgiche.

- Medicazione tradizionale
- Medicazione avanzata
- Terapia a pressione negativa

AMBULATORIO DEI TRATTAMENTI LASER

Dott. Enrico Magni
Specialista in Chirurgia Generale
Master di 2° livello in laser
e Medicina estetica

Prestazioni eseguite

- **Epilazione definitiva** con laser alexandrite (splendor)
- **Rimozione tatuaggi e macchie** con laser picoqswitch
- **Trattamento capillari viso e gamba, angiomi viso e tronco** con laser 532
- **Trattamento laser delle smagliature:** con laser frazionato non ablativo 1470 - con radiofrequenza frazionata ad aghi

- **Trattamento di ringiovanimento viso:** con laser herbio frazionato - con laser frazionato 1470 non ablativo - con picolaser qswitch (picogenesis) - con radiofrequenza frazionata

- **Trattamento cicatrici:** con laser herbio frazionato - con laser frazionato non ablativo

- **Trattamenti flebologici:** terapia sclerosante ablazione dei capillari con laser 532 carbossiterapia

AMBULATORIO DI CHIRURGIA PLASTICA E RICOSTRUTTIVA

Dott.ssa Adriana Pozzi
Specialista in Chirurgia Plastica
e Ricostruttiva

Dott. Claudio Bernardi
Specialista in Chirurgia Generale

Prestazioni eseguite

- Visita
- Interventi ambulatoriali
- Medicina estetica

AMBULATORIO DI DERMATOLOGIA E LASER

Dott. Cesare Antonelli
Specialista in Dermatologia
e Venereologia

Dott.ssa Cristina Fiorentini
Specialista in Dermatologia
e Venereologia

Dott.ssa Federica Giacomini
Specialista in Dermatologia
e Venereologia

Prestazioni eseguite

- Visita
- Interventi ambulatoriali
- Crioterapia
- Mappa nevica computerizzata
- Laser CO₂

AMBULATORIO DI ENDOCRINOLOGIA

Dott.ssa Eleonora Rinaldi
Specialista in Endocrinologia
e Malattie del Ricambio

Prestazioni eseguite

- Visita
- Ecografie
- Ago Aspirato

AMBULATORIO DI FISIATRIA

Dott. Daniele Sarti
Specialista in Medicina Fisica
e Riabilitazione

Dott. Loris Betti
Specialista in Medicina Fisica
e Riabilitazione

Prestazioni eseguite

- Visita
- Infiltrazioni endoarticolari

AMBULATORIO FLEBOLOGICO

Dott. Enrico Magni
Specialista in Chirurgia Generale

Prestazioni eseguite

- Visita
- Ecodoppler artero-venoso
degli arti inferiori
- Terapie sclerosanti
- Laser Neodimio Yag per capillari

AMBULATORIO DI GINECOLOGIA

Dott. Carmelo Bucolo
Specialista in Ostetricia
e Ginecologia

Dott.ssa Maria Rita Cesari
Specialista in Ostetricia
e Ginecologia

Dott. Bruno Moretti
Specialista in Ostetricia
e Ginecologia

Prestazioni eseguite

- Visita
- Ecografie ostetriche-ginecologiche transaddominali e transvaginali
- Pap-test
- Interventi ambulatoriali
- Colposcopia computerizzata
- Check up ginecologici

AMBULATORI DI MEDICINA

ALLERGOLOGIA, IMMUNOLOGIA CLINICA ED EMATOLOGIA

Dott.ssa Fabiola Pasotti
Specialista in Malattie
dell'apparato respiratorio

Prestazioni eseguite

- Visita
- Test allergologici (Prick test, Patch test e intradermo reazione)
- Visita immunologica
- Visita reumatologica
- Vaccinazioni

GASTROENTEROLOGIA

Dott. Danilo Accorsi
Specialista in Chirurgia d'Urgenza
e Pronto Soccorso

Prof. Emilio Brocchi
Specialista in Malattie dell'apparato
digerente e Medicina Interna

Dott. Davide Lo Cuoco
Specialista in Gastroenterologia
ed Endoscopia Digestiva

Dott.ssa Maria Eugenia Minardi
Specialista in Gastroenterologia

Dott. Stefano Rabitti
Specialista in Gastroenterologia

Prestazioni eseguite

- Visita
- Visita per idrocolonerapia
- Test del Microbiota
- Visita per il Microbiota

AMBULATORIO DI INFETTIVOLOGIA

Dott. Massimo Arlotti
Specialista in Malattie Infettive
Specialista in Dermatologia e
Venereologia

Prestazioni eseguite

- Visita infettivologica
solo su pazienti degenti

AMBULATORIO DI MEDICINA INTERNA

Dott. Andrea Grossi

Specialista in Geriatria e Gerontologia

Dott. Bruno Doriano Sacchetti

Specialista in Geriatria e Gerontologia

Prestazioni eseguite

- Visita di Medicina interna
- Visita Geriatrica
- Visita Angiologica

AMBULATORIO DI NEUROLOGIA

Dott. Fabrizio Rasi

Specialista in Neurologia, Psichiatria e Medicina Legale

Dott. Alessandro Ravasio

Specialista in Neurologia

Dott.ssa Cassandra Raffaele

Tecnica di Neurofisiopatologia

Prestazioni eseguite

- Visita neurologica
- Elettroencefalogramma
- Elettromiografia

Prof. Antonello Bonci

Specialista in Neurologia e Neuropsicofarmacologia

Prestazioni eseguite

- Visita specialistica
- Diagnosi per ansia, depressione, insonnia, disturbi della memoria e attenzione, ictus, demenze e cefalee

AMBULATORIO DI OSSIGENO-OZONOTERAPIA

Dott. Paolo Fabi

Specialista di Anestesia e Rianimazione

Dott.ssa Livia Visani

Medico Chirurgo

Prestazioni eseguite

- Visita specialistica
- Ossigeno-Ozonoterapia
- Grande Autoemoinfusione (GAE) con ozono

PNEUMOLOGIA

Dott.ssa Fabiola Pasotti

Specialista in Malattie dell'apparato respiratorio

Prestazioni eseguite

- Visita pneumologica
- Saturimetria transcutanea
- Spirometria
- Poligrafia

PSICOLOGIA

Dott. Andrea Ronconi

Psicoterapeuta e Sessuologo clinico

Prestazioni eseguite

- Consulenza sessuologica individuale e di coppia
- Valutazione psicossessuologica individuale
- Psicoterapia individuale e di coppia

Dott.ssa Stefania Stellari

Psicologa e Psicoterapeuta

Prestazioni eseguite

- Visita psicologica bariatrica
- Terapia di gruppo post-bariatrica
- Psicoterapia individuale

AMBULATORIO DI OCULISTICA

Dott.ssa Silvana Carloni

Specialista in Oftalmologia

Dott. Gianluca Bianchetti

Specialista in Oftalmologia

Dott. Paolo Caruso

Specialista in Oftalmologia

Dott. Ferrante Pecci

Specialista in Oftalmologia

Dott. Vincenzo Savoca Corona

Specialista in Oftalmologia

Dott. Andrea Venè

Specialista in Oftalmologia

Ortottisti

Carolina Bernucci

Sandra Della Rondine

Simona Romualdi

Valentina Torre

Franca Zucchini

Servizi di diagnosi e cura

- Visita Specialistica Oculistica
- Visita Ortottica
- Studio del Campo Visivo
- Test di Screening per il Glaucoma
- Tomografia Ottica OCT
- Tonometria computerizzata
- Topografia Corneale
- Pachimetria, Pupillometria, Microscopia Endoteliale
- Terapia Yag Laser per Capsulotomia ed Iridotomia
- Esercizi Ortottici



AMBULATORIO DI ORTOPEDIA



Dott. Stefano Albanelli

Specialista in Ortopedia
e Traumatologia

Dott. Giuseppe Arciuolo

Specialista in Ortopedia
e Traumatologia

Dott. Michele Conti

Specialista in Neurochirurgia

Dott. Marco Corzani

Specialista in Ortopedia
e Traumatologia

Dott. Marco Fravisini

Specialista in Ortopedia
e Traumatologia

Dott. Stefano Giacomini

Specialista in Ortopedia
e Traumatologia

Dott. Loris Mirabile

Specialista in Ortopedia
e Traumatologia

Dott. Daniele Nicoli

Specialista in Neurochirurgia

Dott.ssa Provvidenza Pappalardo

Specialista in Neurochirurgia

Dott. Paolo Razzaboni

Specialista in Ortopedia
e Traumatologia

Dott. Roberto Timo

Specialista in Ortopedia

Dott. Sandro Vasini

Specialista in Ortopedia
e Traumatologia

Dott.ssa Maria Caterina Zanotti Russo

Specialista in Ortopedia
e Traumatologia

Prestazioni eseguite

- Visita ortopedica
- Infiltrazioni endoarticolari
anche ecoguidate
- Interventi ambulatoriali

AMBULATORIO DEI DISTURBI RESPIRATORI DEL SONNO

Dal 2026 la struttura si avvale della collaborazione con Medicare Healthcare Srl e il Dott. Riccardo Gobbi (Otorinolaringoiatra) per lo studio delle patologie correlate.

Prestazioni eseguite

- Visita base più poligrafia
- Visita specialistica ORL
più poligrafia
- Visita di controllo
- Poligrafia
- Polisonnografia

AMBULATORIO DI OTORINO- LARINGOIATRIA

Dott. Paolo Canzi

Specialista in Otorinolaringoiatria
e Patologia cervico-facciale, Idrologia,
Talassoterapia e Audiologia

Dott.ssa Isabella Casagrande

Specialista in Otorinolaringoiatria
e Audiologia

Dott. Michael Chirelli

Specialista in Otorinolaringoiatria

Dott. Aniello Montalbano

Specialista in Otorinolaringoiatria

Dott. Sandro Venè

Specialista in Otorinolaringoiatria
e Audiologia

Prestazioni eseguite

- Visita otorinolaringoiatrica
- Esame audiometrico
- Impedenzometria
- Rinomanometria
- Studio delle apnee notturne
e Polisonnografia
- Fibroendoscopia con fibre ottiche
rigide e flessibili
- Riabilitazione vestibolare
- Stabilometria con Pedana
Stabilometrica
- **Visita per il rilascio e rinnovo
della patente**

AMBULATORIO DI TERAPIA DEL DOLORE

Dott. Alessandro Ingardia

Specialista in Anestesia
e Rianimazione

Dott. Paolo Fabi

Specialista in Anestesia
e Rianimazione

Prestazioni eseguite

- Visita Algologica
- Infiltrazione con/senza ozono
- Blocco anestetico periferico
- Blocco anestetico ecoguidato
- Infiltrazione ecoguidata
- Trattamento del dolore cronico con
crioanalgesia con la tecnica I.P.P.M.
- Autoemotrasfusioni con ozono
(GAE)

AMBULATORIO DI UROLOGIA

Dott. Francesco Garofalo

Specialista in Urologia

Dott. Pantaleo Calò

Specialista in Urologia

Dott. Sergio Capobianco

Specialista in Urologia

Prestazioni eseguite

- Visita urologica
- Ecografia addominale, transrettale,
testicolare, peniena, prostatica,
vie urinarie, vescicolare e renale

Coordinatore infermieristico del poliambulatorio: Lidia Ritrovato tel. 0541 58455

A close-up photograph of a middle-aged man with short, graying hair and glasses. He is wearing a dark blue suit jacket, a light blue dress shirt, and a dark blue tie. He is holding a black mobile phone to his ear with his right hand, which has a gold ring on the ring finger. He has a serious expression and is looking slightly downwards. The background is blurred, showing some blue and white elements. Two horizontal red lines are overlaid on the image, one above the text and one below it.

NOTIZIE UTILI

È vietato ai degenti allontanarsi dal reparto senza consenso da parte del personale sanitario.

Maggior qualità dell'accoglienza

A richiesta dell'interessato ed in base alla disponibilità data dal Coordinatore di Reparto, si può usufruire di camere singole con poltrona o con un secondo letto e vitto per l'accompagnatore. Tale maggior comfort è soggetto ad una tariffa giornaliera diversa a seconda della tipologia di trattamento.

I degenti possono richiedere l'uso della televisione dietro pagamento di una tariffa giornaliera.

Orari di visita ai degenti

Per assicurare tranquillità e privacy ai degenti e privilegiare l'assistenza agli stessi visitatori possono accedere ai reparti di degenza secondo gli orari esposti all'ingresso dei singoli reparti.

Pasti

L'orario di distribuzione dei pasti è:

Colazione 7.30 / 8.30

Pranzo 11.30 / 12.30

Cena 18.00 / 20.00

Nelle ore pomeridiane vengono distribuiti the o camomilla.

Accoglienza

All'ingresso della Struttura è prevista una figura di supporto per favorire l'orientamento e fornire tutte le informazioni necessarie ai pazienti nel percorso preoperatorio e prericovero.

Dimissione

La dimissione viene comunicata in tempo utile per permettere al degente l'organizzazione del rientro al proprio domicilio. Al momento della dimissione o in tempi successivi, è possibile richiedere per iscritto copia della cartella clinica. Tale richiesta può essere effettuata per iscritto all'Ufficio Ricoveri dal diretto interessato o da persona delegata, allegando documento d'identità del richiedente e dell'eventuale delegato.

Secondo gli obblighi sanciti dalla Legge sulla Privacy, la consegna della Documentazione Sanitaria viene effettuata dietro presentazione del documento di riconoscimento del paziente e della persona eventualmente delegata.

Fumo

È assolutamente vietato fumare all'interno della Casa di Cura. All'esterno della Struttura è stata predisposta un'area fumatori.

Accesso privo di barriere architettoniche

È possibile la fermata dell'auto davanti all'ingresso della struttura per consentire un'entrata agevole di tutti i pazienti. In questa sede il guidatore si dovrà avvalere sempre dell'ausilio del parcheggiatore per effettuare le dovute manovre.

Assistenza religiosa

L'assistenza religiosa è affidata al cappellano ministro di culto cattolico, sempre reperibile. La Casa di Cura è fornita di una Cappella dove può essere officiata la messa il Sabato pomeriggio. Il cittadino di confessione religiosa non cattolica, a sua richiesta, sarà assistito dai propri ministri di culto.

Mediazione culturale e interpretariato

La Struttura, avvalendosi della collaborazione di due enti esterni specializzati, mette a disposizione un servizio di traduzione ed interpretariato.

Servizi accessori

- Caffetteria e ristorazione.
All'interno è presente un bar con servizio di piccola ristorazione ai tavoli, vendita di giornali, riviste e prodotti di prima necessità. Aperto dalle ore 6.30 alle ore 19.30 nei giorni feriali e dalle ore 7.30 alle ore 12.00 nei giorni festivi.
- Distributori automatici 24 ore.
Sono dislocati presso le sale di attesa dei piani di degenza per l'acquisto di bevande, caffetteria e piccoli snack.
- Parrucchiere e barbiere.
Su richiesta disponibile a pagamento.
- Servizio funebre.
È fornito ai parenti l'elenco delle imprese di pompe funebri della città alle quali potersi rivolgere.

Come arrivare a Villa Maria

● In automobile

Dall'uscita autostradale Rimini Sud prendere per direzione Rimini e proseguire sempre sulla stessa strada che cambia poi nome in V.le Repubblica, poi Via C.A. Dalla Chiesa e Via Fada. Alla seconda rotonda si gira a sinistra per Via Settembrini, poi Via Bassi, V.le Roma e si arriva al ponte dei Mille sul Porto Canale. Si prosegue diritto in V.le Matteotti. La Casa di Cura si trova nella seconda traversa a sinistra.

Dall'uscita autostradale Rimini Nord prendere alla rotonda direzione Rimini Via Tolemaide poi alla successiva rotonda prima uscita 55 16 - Via Popilia direzione Rimini fino all'uscita per Fiera Ingresso Ovest. Qui proseguire in direzione Rimini Centro immettendosi, dopo alcune rotonde, su Via XXIII Settembre. Superato il ponte alla rotonda seguire direzione mare, immettendosi in viale G. Matteotti. Girare poi alla quarta traversa (angolo scuole elementari D. Raggi) dove si trova la Casa di Cura.

● In treno

Dalla Stazione di Rimini la Casa di Cura è facilmente raggiungibile anche a piedi (circa 500 mt): dalla Stazione si procede diritto. All'incrocio con V.le Roma si gira a destra per Ponte dei Mille e si prosegue per V.le Matteotti. La Casa di Cura si trova nella seconda traversa a sinistra dopo il ponte.

● In autobus

La Casa di Cura è servita dalla linea di Trasporto Urbano: n.2 e n.9

Servizio parcheggio

- Parcheggio privato.
La Casa di Cura è dotata di parcheggio privato a pagamento aperto dalle ore 6.30 alle ore 21.30.
- Parcheggio handicap.
È previsto un parcheggio regolamentato per n. 2 veicoli.
- Parcheggio gratuito per cicli e motocicli.

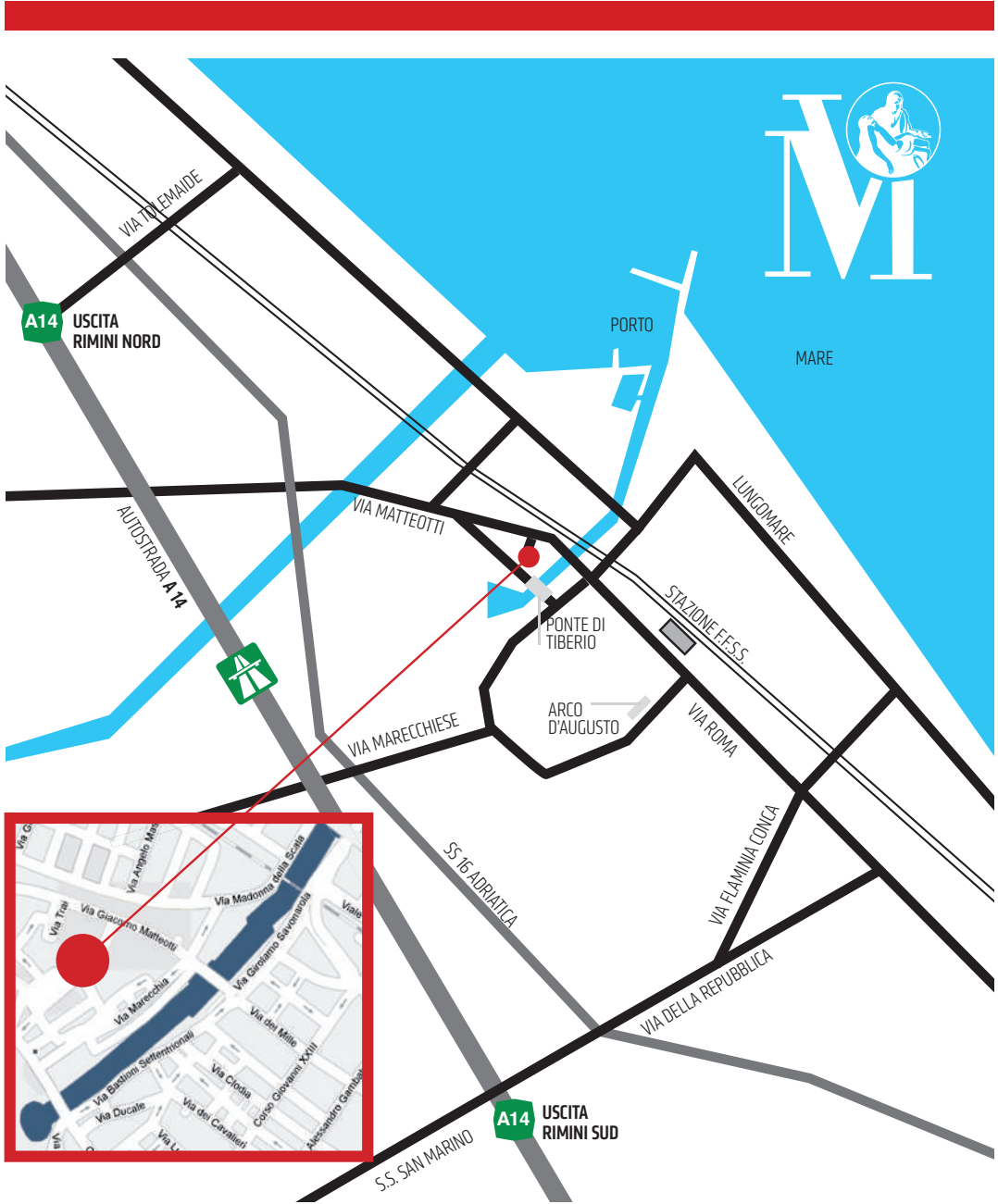

INDICE

PRESENTAZIONI E PRINCIPI FONDAMENTALI	P. 1
ACCREDITAMENTO E CERTIFICAZIONE DI QUALITÀ	P. 4
MECCANISMI DI TUTELA E VERIFICA	P. 8
PRESTAZIONI E SERVIZI	P. 12
LA STRUTTURA DI VILLA MARIA	P. 14
GUIDA ALLE PRESTAZIONI DI RICOVERO E CURA	P. 18
MODALITÀ DI ACCESSO AL RICOVERO OSPEDALIERO	P. 19
MODALITÀ DI ACCESSO ALLE PRESTAZIONI AMBULATORIALI	P. 20
CONVENZIONI - ASSICURAZIONI - MEDICINA DEL LAVORO	P. 22
PRESTAZIONI DI RICOVERO	P. 26
AREA CHIRURGICA - CHIRURGIA GENERALE	P. 28
AREA CHIRURGICA - OCULISTICA	P. 31
AREA CHIRURGICA - ORTOPEDIA	P. 32
AREA CHIRURGICA - OTORINOLARINGOIATRIA	P. 34
BLOCCO OPERATORIO- SERVIZIO DI ANESTESIA	P. 35
AREA MEDICA - MEDICINA GENERALE E LUNGODEGENZA MEDICA	P. 38
AREA MEDICA - RECUPERO E RIABILITAZIONE	P. 39
PRESTAZIONI AMBULATORIALI	P. 40
DIAGNOSTICA PER IMMAGINI	P. 41
ENDOSCOPIA DIGESTIVA	P. 45
SERVIZIO DI NUTRIZIONE, BENESSERE	P. 45
SERVIZIO DI CARDIOLOGIA	P. 46
SERVIZIO DI PUNTO PRELIEVO	P. 46
SERVIZIO DI TERAPIA FISICA	P. 47



CENTRO DI FISIOTERAPIA IN ACQUA	P. 48
AMBULATORIO DI CHIRURGIA GENERALE	P. 49
AMBULATORIO FERITE DIFFICILI	P. 49
AMBULATORIO DEI TRATTAMENTI LASER	P. 49
AMBULATORIO DI CHIRURGIA PLASTICA E RICOSTRUTTIVA	P. 50
AMBULATORIO DI DERMATOLOGIA E LASER	P. 50
AMBULATORIO DI ENDOCRINOLOGIA	P. 50
AMBULATORIO DI FISIATRIA	P. 50
AMBULATORIO FLEBOLOGICO	P. 50
AMBULATORIO DI GINECOLOGIA	P. 51
AMBULATORIO DI MEDICINA	P. 51
AMBULATORIO DI OCULISTICA	P. 53
AMBULATORIO DI ORTOPEDIA	P. 54
AMBULATORIO DEI DISTURBI RESPIRATORI DEL SONNO	P. 54
AMBULATORIO OTORINOLARINGOIATRIA	P. 55
AMBULATORIO DI TERAPIA DEL DOLORE	P. 55
AMBULATORIO DI UROLOGIA	P. 55
NOTIZIE UTILI	P. 56
COME ARRIVARE A VILLA MARIA	P. 58





UTILIZZO DEL CENTRO DI FISIOTERAPIA IN ACQUA.

Il Centro è aperto dal lunedì al sabato dalle ore 8,00
alle ore 19,00.

L'accesso è solo su prenotazione ed è consentito a:

- pazienti ricoverati a Villa Maria in convenzione con il SSN nell'ambito del percorso post protesico dell'anca e ginocchio.
- pazienti ricoverati a Villa Maria con pacchetti di degenza riabilitativa a pagamento.
- utenti non ricoverati con prescrizione di Medico Specialista esterno o dopo indicazione del nostro Medico Fisiatra.

È possibile scegliere l'orario di frequenza.

Per i pazienti esterni sono previsti abbonamenti di minimo 5 sedute.

**Per informazioni tel. 0541 58488 o su
www.villamariarimini.it**



Centro di Fisioterapia in acqua di Villa Maria



Il centro di terapia, riabilitazione postchirurgica e ginnastica in acqua di Villa Maria comprende una grande vasca diversificata in più settori di lavoro, attrezzata anche per chi ha difficoltà motorie, con una superficie di mq. 55, 3 livelli di profondità da cm. 90, cm. 125 e cm. 195 per esercizi anche in assenza di peso.

La temperatura dell'acqua è costante a 33°C.

Proposte personalizzate per la vostra salute

RIABILITAZIONE MOTORIA

attività pre-operatoria
attività post-operatoria
percorsi per esiti da trauma,
riabilitazione neurologica

GINNASTICA POSTURALE IN ACQUA (GINNASTICA DOLCE)

Prevenzione lombalgie
Mantenimento posturale
Trattamento per osteoporosi
Benessere psicofisico

PERCORSO NASCITA

Ginnastica pre-parto
Ginnastica post-parto
Acquaticità neonatale

I programmi si possono svolgere sia con trattamenti individuali, individuali in gruppo o solo in gruppo. Un terapeuta abilitato è sempre a stretto contatto con il paziente, anche in acqua, per la corretta esecuzione di tutti i movimenti. Per i percorsi nascita è presente un'ostetrica.

**Per informazioni e prenotazioni rivolgersi alla reception oppure telefonare allo 0541 58488
o via mail fisioterapia@villamariarimini.it**



VILLAMARIA
OSPEDALE PRIVATO ACCREDITATO RIMINI





DEPLIANTS
BROCHURE
MANIFESTI
LISTINI
CARTOLINE
MODULISTICA AZIENDALE
STAMPA DIGITALE

Tipografia LINEASTAMPA snc

via Predil, 18 - 47921 RIMINI

Tel. 0541 27144

info@tipografialineastampa.it

www.tipografialineastampa.it



REABILITA SNC di Monari Erminio & Castellani Fabio - Via D. Martoni n. 9/c - 47122 Forlì (FC)
Tel. 333 9171045 (Fabio Castellani) 348 1333153 (Erminio Monari) - Fax 0543 25728 - info@reabilita.com - www.reabilita.it



Mobilizzazione Passiva

- Kinetec ginocchio
- Kinetec spalla
- Kinetec gomito
- Kinetec tibio-tarsica
- Kinetec polso-dita

Terapia Fisica

- Magnetoterapia (C.E.M.P.) locale e total body
- Elettrostimolazione
- Tens
- Pressoterapia
- Ultrasuono
- Correnti per Lesioni Nervose Periferiche



CASA DI CURA VILLA MARIA
OSPEDALE PRIVATO ACCREDITATO
Via Matteotti, 24 - 47921 Rimini (RN)
tel. 0541 58411 - fax 0541 53010
info@villamariarimini.it
www.villamariarimini.it

Dir. Sanitario: Dott. Daniele Moretto



VILLAMARIA

OSPEDALE PRIVATO ACCREDITATO RIMINI